

# GUIA DO EPI

EDIÇÃO  
2017



**Características Técnicas**

-  **PB – Calçado de Proteção**  
(ABNT NBR ISO 20.346/2015)
-  **Biqueira de Composite**  
BIQUEIRA COMPOSITE NBR ISO 20.346/15
-  **CI – Calçado Resistente ao isolamento ao frio**  
ISOLACÃO CONTRA O FRIO
-  **I – Calçado Isolante Elétrico**  
(BS EN 50.321/2000)
-  **SRC – Solado Antiderrapante**  
ANTIDERRAPANTE SRC
-  **Resistente Produtos Químicos**  
EN 13.832-2/2006 (D-K-O-P-R)
-  **E – Calçado com absorção Energia na área do salto**  
IMPACTO CALCANEAR
-  **Resistente a Óleo Combustível**  
SOLADO RESISTENTE AO ÓLEO COMBUSTÍVEL
-  **Higienização Desinfecção com Cloro solução puro ou água sanitária**  
HIGIENIZAÇÃO DESINFECÇÃO COM CLORO
-  **Contém Antimicrobiano**  
CONTÉM ANTIMICROBIANO
-  **RESISTENTE A SANGUE**
-  **LÁTEX FREE**
-  **SUPER LEVE EVA**
-  **IMPERMEÁVEL LAVÁVEL**
-  **TAMANHO 34 AO 44**

**calçado profissional antiderrapante**

**Bota Acqua Foot**

CA nº 39.347

**LANÇAMENTO**

INOVADOR - EXCLUSIVO

- BIQUEIRA COMPOSITE**
- ISOLANTE CONTRA O FRIO**
- ISOLANTE ELÉTRICO**
- SUPER LEVE, (EVA) etc ...**



**SOLADO SUPER GRIP ANTIDERRAPANTE**

**BIQUEIRA COMPOSITE**

**Solado Antiderrapante - Tecnologia "SUPER GRIP"**  
**ADEQUADO PARA PISOS ESCORREGADIOS, COM RESÍDUOS DE ÓLEO**  
Uso em restaurantes, hospitais, frigoríficos, açougues, abatedouros, limpeza, etc .

**AMIGO DA FLORESTA WEDGE SOFT WORKS EPI CALÇADOS**

(16) 3703 3240



**www.softworksepi.com.br**



**Light Boot**  
PROFESSIONAL SHOES  
CA nº 37.390  
Resistente Produtos Químicos  
D-K-O-P-R



Calçado fechado  
**ATENDE AS NORMAS NR-32**  
(Segurança e Saúde no Trabalho em Serviço da Saúde)  
**Works**  
PROFESSIONAL SHOES  
CA nº 31.898



Atende Normas NR32  
**Tênis Works**  
PROFESSIONAL SHOES  
CA nº 37.212



**Sapatilha**  
PROFESSIONAL SHOES  
CA nº 34.061

EVA Emborrachado

**SOLADO SUPER GRIP ANTIDERRAPANTE**



**Soft Works**  
PROFESSIONAL SHOES  
CA nº 27.921



**LÁTEX FREE CABEDAL**

- Cores**
- Branco
  - Preto
  - Marinho



**Soft Works**  
PROFESSIONAL SHOES

# Editorial

Chegamos a nossa 14ª edição do Guia do EPI. Por isso, estamos muito felizes. A cada novo ano em que produzimos mais um Guia, firmamos ainda mais nosso compromisso público, com as empresas parceiras, e os anunciantes. Durante toda essa jornada, trabalhamos e vamos continuar batalhando muito para oferecer as melhores novidades sobre saúde e segurança no trabalho. Já fizemos um bom percurso, mas sei que ainda falta uma longa caminhada para conquistar o que almejamos. Sabe o que almejamos? Erradicar os acidentes de trabalho no Brasil. Nossa meta é conscientizar empregados e empregadores sobre a importância do uso adequado dos equipamentos de proteção individual, e os coletivos. Pois essa é a única maneira de evitar acidentes e salvar vidas no ambiente de trabalho.

Estamos em um ano de expectativas, 2017, O brasileiro quer mudança, queremos seriedade, queremos empenho dos governos, do sistema público. Mas também precisamos fazer nossa parte. Espero conseguir salvar outras centenas de vida nesse ano, nossa missão é levar informação, apresentar o que existe de melhor, aquilo que ofereça mais segurança é qualidade em termos de EPIs e EPCs.

Temos convicção que com implantação do E-SOCIAL , onde todas repartições vão se comunicar , melhorando assim o compromisso do empresários em

Ter mais seriedade nas leis que protege a segurança do Trabalhador .

Listamos a 4ª posição no ranking em acidentes de trabalho em todo mundo, são dados que todos os anos nos alertam, e nos motivam a trabalhar cada vez mais duro. Seja trabalho em terra, no mar ou nas alturas, buscamos contribuir para evitar esses acidentes. Por isso, selecionamos aqui no Guia os produtos mais desenvolvidos, e as técnicas mais modernas para segurança do trabalhador e das empresas.

**Bianca Alves, Gerente de Marketing do Guia.**



**Diretor Geral**  
Monica Saraiva

**Diretor Comercial**  
Michel Oscar

**Coodernador de Marketing**  
Bianca Duarte

**Comercial**  
**Fabiana Magda**  
fabiana@guiadoepi.com.br

**Norte e Nordeste**  
Igor Xavier – igor@guiadoepi.com.br

**França**  
Vanesca Alves  
vanesca@guiadoepi.com.br

**Assinaturas**  
atendimento@guiadoepi.com.br

**Cotações de Epis**  
contato@guiadoepi.com.br

**Projeto Grafico**  
Sacarin Estúdio

**Assessoria de Imprensa**  
Fran Oliveira  
Tel: +55 (11) 2275-0833 | Cel: +55 (11) 99210-8191  
Rua Alvarenga, 700, sala 7, Butantã  
05509-000 – São Paulo/SP  
www.oficinadacomunicacao.inf.br

**Impressão**  
Grafica Real  
www.realgraficaeditora.com.br



 facebook.com/guia.epi

 @guiadoepi



**Seus clientes estão online. E conosco.**

Disparo de e-mail marketing e postagens via Guia do EPI.  
Segmentado, qualificado e eficiente.  
Ligue 11 3868-4837



# Sumário

Editorial .....	4	luvas de malha .....	46	Blusão de proteção.....	68	Proteção Pés e pernas.....	85	Equipamento de proteção coletivo.....	120	Associações e Sindicatos .....	131
Proteção de Cabeça.....	15	Luvas de malha de aço.....	46	Capa de chuva.....	68	Artigo.....	86	Faixa de sinalização.....	120	Associações.....	132
Artigo.....	16	Luvas de PVC.....	47	Capa de proteção em PVC.....	68	Biqueira de aço.....	90	Fitas de demarcação.....	120	Sindicatos.....	132
Capacete para bombeiro.....	18	Luvas de Raspa.....	47	Capa de proteção em couro.....	69	Calçados de segurança .....	90	Lanterna sinalização.....	120	Serviços e outros.....	133
Capacete de alumínio.....	18	Luvas de vaqueta.....	48	Capa de proteção de plástico.....	69	calçado de segurança emborrachado	92	Placa de sinalização.....	120	Armário para EPI.....	136
Capacete de Celeron.....	19	Luvas emborrachadas.....	48	Colete.....	69	Calçado de segurança em couro.....	92	Refletivos .....	120	Assessoria .....	136
Capacete de plástico.....	20	Luvas nitrícas.....	48	Colete à prova de bala.....	69	Calçado de segurança em PVC.....	93	Sinalização .....	121	Teatro.....	136
Capacete de especial.....	21	Luvas tricotadas.....	49	Colete de segurança .....	70	Perneiras.....	93	Sinalizadores audiovisuais.....	121	Consultoria Ambiental.....	138
Capacete de fibra.....	21	Luvas de aramida.....	49	Manta.....	70	Calça.....	94	Produtos especiais.....	123	Distribuidor .....	138
Capacete.....	22	Mantas .....	50	Vestimenta de segurança.....	70	Meias.....	94	Abafador de faísca.....	124	Prestador de serviços.....	138
Capuz de proteção.....	23	Mangotes de raspa.....	50	Vestuário descartável.....	71	Ferramentas.....	97	Armário para produtos .....	124	Instrumentação.....	140
Colar cervical.....	23	Mangotes tricotados.....	50	Vestuário para sala estéril.....	71	Cursos e ensino .....	101	Bloco autônomo para iluminação.....	124	Higiene Ocupacional .....	141
Touca de proteção.....	23	Mangote Kevlar.....	51	Roupa resistente a ácido.....	71	Cursos.....	102	Bloqueador para válvula.....	124	Segurança do trabalho.....	142
Proteção Ocular e facial .....	25	Proteção auditiva.....	53	Roupa resistente a chama.....	71	Cursos e treinamentos.....	102	Bolsa para transporte		Certificação.....	144
Artigo.....	26	Audiômetro .....	54	Roupa de proteção freestyle.....	72	PCMAT.....	103	de equipamento .....	124	Análise de riscos.....	144
Óculos.....	28	Audiômetro 2 canais.....	54	Proteção de pele .....	72	PGR.....	103	Coletor de resíduo.....	125	Prevenção de explosão.....	144
Óculos de Segurança Cristal.....	28	Audiômetro.....	54	Locação de uniformes .....	72	PPRA.....	103	Container de segurança.....	125	Fisioterapia do trabalho.....	146
Óculos de policarbonato.....	30	Cabine Audiométrica.....	54	Jaquetas.....	72	Programa de proteção auditiva.....	103	Lanterna especial .....	125	Brigada de incêndio.....	146
Óculos Graduado.....	30	Calibradores para dosímetro.....	54	Paletó de proteção.....	72	Programa de proteção coletiva .....	104	Mala especial para equipamento.....	125	Teatro SIPAT .....	148
Lente graduada.....	30	Disômetro de Ruído.....	55	Roupa de proteção alucinada.....	73	Acessibilidade.....	105	Tecido repelente água e óleo .....	125	Projetos de combate ao incêndio.....	148
Limpador para óculos de proteção .....	31	Divisória Termo acústica.....	55	Roupa de proteção de aramida.....	73	Artigo.....	106	Chuveiro lava-olho de emergência.....	125	PPCI.....	150
Protetor facial.....	31	Dosímetro de ruído.....	55	Roupa de proteção de couro .....	73	Cadeira de rodas.....	110	Tecido antichamas .....	125	Planos de emergência .....	150
Máscara facial.....	31	Exames audiométricos.....	55	Roupa de proteção de kevlar .....	74	Elevadores .....	110	Tecido contra agentes químicos .....	125	Avaliações ambientais.....	150
Máscara semi-facial.....	31	Isolamento revestimento acústico.....	55	Roupa de proteção de lona .....	74	Produtos e serviços.....	110	Sistema de detecção.....	126	Higienização e limpeza .....	152
Máscara de escape.....	31	Portas Acústicas.....	56	Roupa de proteção de neoprene.....	74	Ergonomia .....	115	Sistema de extinção de gás.....	126	Manutenção de equipamento de	
Máscara descartável.....	32	Projetos auditivos com rad comum.....	56	Roupa de proteção de nylon .....	75	Apio de punho mouse.....	116	Sistema de para-raios		segurança.....	154
Máscara de solda .....	32	Protetor auditivo tipo plug.....	56	Roupa de proteção de nylon .....	75	Apoio para braço .....	116	e aterramento .....	126	Higienização de equipamento de	
Máscara de solda com escurecimento	32	Proteção Respiratória.....	57	Roupa de proteção de polipropileno.....	75	Apoio para pés.....	116	Sistema de produção		proteção.....	154
Proteção de mãos e braços .....	33	Respirador.....	58	Roupa de proteção de raspa.....	75	Cadeira ergonômica .....	116	conta explosão.....	127	Locação de equipamento.....	156
Artigo.....	34	Respirador linha de ar para escape.....	58	Roupa de proteção de suedine.....	76	Ergonomia .....	117	Ventilador industrial.....	127	Locação de toalhas/toalheiros	
Crems .....	38	Respirador de fuga.....	58	Roupa de proteção de tyvek.....	76	Mouse pad.....	117	Sistema de ventilação.....	127	industriais.....	156
Crems protetores.....	38	Protetor respiratório .....	59	Roupa de proteção de vitor.....	76	Produtos ergonômicos.....	117	Cadeado Masterizado .....	127	Resgate em alta e espaço confinado	
Luvas.....	38	Protetor respiratório autônomo.....	59	roupa de proteção de nível A.....	77	Suporte monitor .....	118	Escada de fibra de vidro .....	127	Software.....	158
Luvas alumiadas.....	39	Proteção respiratória de adução de ar	60	Roupa para baixas temperaturas.....	77	Suporte CPU.....	118	Barreira de segurança.....	127	Análise Química	
Luvas com alma em aço.....	39	Proteção respiratória descartável.....	60	Uniforme profissional	77	EPC.....	119	Controlador lógico programável.....	127	e toxicológica .....	158
Luvas de borracha.....	39	Equipamento para trabalho em espaço		Uniforme social.....	78	Barreira de contenção.....	120	Atendimento pré-hospitalar.....	128	Kits.....	159
Luvas de couro.....	42	confinado .....	60	Proteção antiqueda.....	79	Apoio para braço .....	120	Aspirador de secreção.....	128	NR6.....	161
luvas de couro contra calor.....	42	Purificador de ar .....	61	Artigo.....	80	Cadeira ergonômica .....	120	Desibrilador .....	128	E-social.....	165
Luvas sem costura.....	44	Equipamento para trabalho em espaço		Cadeira suspensa.....	82	Ergonomia .....	120	Desfibrilador e tala-colete.....	128	Anunciantes.....	167
Luvas de Grafatex.....	44	confinado .....	60	Cinto de sugurança tipo abdominal .....	82	Mouse pad.....	117	Infusão intra-óssea .....	128		
Luvas de relança .....	44	Protetor respiratório descartável.....	60	Cinturão de segurança		Produtos ergonômicos.....	117	Resgate.....	129		
Luvas de Kevlar.....	45	Equipamento para trabalho em espaço		tipo abdominal .....	82	Suporte monitor .....	118				
Luvas de Kourion.....	45	confinado .....	60	Cordas especiais para trabalho nas		Suporte CPU.....	118				
Luvas de látex.....	45	Purificador de ar .....	61	alturas.....	83						
Luvas de lona .....	46	Vestimenta de segurança.....	63	Talabarte.....	84						
		Artigo.....	64								
		Avental.....	66								
		Avental de proteção.....	66								
		Avental industrial.....	67								
		Avental de proteção raio-x .....	67								
		Avental para soldador.....	67								

*Sabemos  
que quando você pede algo  
já está pensando  
lá na frente.*



**Seu projeto não pode parar porque faltou algum EPI.** Por isso criamos a Praticar EPI. Somos uma revenda que nasce para atender uma necessidade clara: oferecer proteção para os trabalhadores, de maneira rápida. Trabalhamos com os melhores fornecedores, por isso conseguimos ter a melhor qualidade do mercado, com os melhores preços. Nos procure e tenha o mais rápido e eficaz atendimento, onde você precise, em todo Brasil.

*praticar*  
*epi* 

Faça sua cotação **11 3868-4837**

# Pode confiar. É Valcan.

Luvas e vestimentas de Raspa e Vaqueta com ótimos preços.

- *Luvas de Vaqueta*
- *Luvas de Raspa*
- *Perneiras*
- *Aventais*
- *e Outros*



**ESTAMOS COM ÓTIMOS PREÇOS.  
SOLICITE SUA COTAÇÃO E COMPROVE!**

[www.valcanepi.com.br](http://www.valcanepi.com.br)

35 3281-1959 | 3281-1545 | 3281-1088

[valcanepi@valcanepi.com.br](mailto:valcanepi@valcanepi.com.br)



**Já pensou ter milhares  
de fornecedores de EPIs  
na palma da mão?**

**Pare de só pensar.**

**Baixe o APP. É grátis.**





# PROTEÇÃO DE CABEÇA



3M investe em pesquisa e desenvolvimento de produtos e soluções da área de equipamentos de proteção individual

A 3M investe continuamente em Pesquisa & Desenvolvimento de produtos e soluções para todas as suas áreas de atuação. Em 2016, o investimento da multinacional em P&D no Brasil – um número geral, não dividido por áreas – foi de 4,8% de seu faturamento local. A estrutura de P&D da 3M no País compreende o Laboratório de P&D e o Centro Técnico para Clientes (CTC), que juntos têm 162 cientistas.

Para o segmento de Segurança do Trabalhador, a principal novidade são os produtos para proteção em altura. Com a aquisição global da Capital Safety no ano passado, a 3M se tornou uma das empresas líderes na oferta de produtos para proteção em altura – com as linhas 3M Altiseg e 3M DBI-SALA.

Além disso, a 3M oferece uma linha completa de produtos para segurança do trabalhador, contemplando vestimentas com tecidos refletivos, produtos para proteção contra quedas, proteção de cabeça e face (capacetes, por exemplo), itens para proteção auditiva (protetores auditivos e abafadores), proteção visual (óculos de proteção) e proteção respiratória.

Os segmentos que mais adotam esses produtos vão desde a construção civil (proteção contra quedas, capacetes e visores, por exemplo) até as indústrias farmacêutica, petróleo & gás, química, elétrica e hidráulica, entre outras.

Alguns itens são produzidos no Brasil. É o caso, por exemplo, dos protetores auditivos de espuma 3M 1100, além de uma série de itens para proteção em altura. Outros produtos são feitos por subsidiárias da 3M em outros países e comercializadas no Brasil.

A oferta de EPIs no mercado brasileiro é bastante ampla. Apesar disso, existe ainda uma grande dificuldade no desenvolvimento de programas de proteção sustentáveis, assim como um grande desconhecimento sobre a correta escolha do melhor equipamento, respeitando a característica de cada indivíduo. Afinal, quando falamos em proteção individual, é importante que a decisão de escolha leve em consideração as necessidades específicas de cada pessoa e da atividade que requer o EPI.

É muito importante que os produtos sejam eficientes e confortáveis para o usuário. Óculos, máscaras, capacetes e protetores auditivos precisam reunir conforto e proteção. Um exemplo é a vedação da proteção respiratória na face de cada indivíduo. Em diversos segmentos do mercado ainda se acredita que apenas oferecer um modelo de respirador garante proteção adequada, mesmo sem verificar sua vedação junto à face do trabalhador e o seu correto uso. Essa mesma preocupação se aplica a todos os outros tipos de proteção – auditiva, ocular e tantas outras.

Além dos itens que compõem seu portfólio de proteção individual, a 3M deu recentemente um passo adiante nesse mercado com o lançamento do software de gestão de EPIs. Desenvolvido para proporcionar controle total das informações de equipamentos, usuários e áreas de trabalho, o software Active Safety armazena dados em nuvem e permite acesso móvel via celular e por computadores.

A ferramenta possibilita a inclusão manual ou por meio da leitura de códigos de barra das principais informações relacionadas ao uso dos equipamentos – como, por exemplo, tipo de EPI, validade do produto, data de entrega ao trabalhador e prazo para substituição ou inspeção. Além disso, é possível associar determinado produto ao profissional que o recebeu.



## Capacete para bombeiro

**Dräger**

CONHEÇA AS SOLUÇÕES DE  
LOCAÇÃO DISPONÍVEIS EM  
TODO TERRITÓRIO NACIONAL:

MACAÉ (22) 2765-7098  
SÃO PAULO (11) 4689-4900

OU ACESSE  
**WWW.DRAEGER.COM.BR**  
E SAIBA MAIS.

### Bahia

CENTRAL DO EPI (POSTO DE VENDA)  
(75) 3221-0507

LAKELAND BRASIL S.A  
(71) 3390.3000

NORDESTE EPI'S  
(71) 3505-0055

PLÁSTICOS NOVEL  
(71) 3369-8099

### Minas Gerais

LÍDER - EQUIPAMENTOS DE  
SEGURANÇA  
(31) 3439-1200

MULT STOCK LTDA  
(31) 3374-5768

### Paraná

VONDER  
(41) 2101-0550

### Pernambuco

CASA DO EPI  
(31)3328-7200

### Rio de Janeiro

DAGAD SERVIÇOS E COM DE  
EXTINTORES  
(21) 2229-5760

SERMAP  
(22) 2791-8700

### São Paulo

3M DO BRASIL  
(11) 3838-7144

BUENO EQUIP.DE PROTEÇÃO IND.  
(11) 2063-5157

DYSTRAY IND.E COM. LTDA  
(11) 5510-5050

LAKELAND BRASIL S.A  
(11) 3294.0652/ 3294.0625/ 3294.0676

M S A DO BRASIL EQUIP.E INSTR. DE  
SEG. LTDA  
(11)4070-5999

SELVA ADVENTURE  
(19) 3025-8490

SP EQUIPAMENTOS DE PROTEÇÃO  
(11)5592-5000

## Capacete de Alumínio

### Bahia

LAKELAND DO BRASIL  
(71) 3390-3000

MASTERSEG  
(71) 3561-5231

NORDESTE EPI'S  
(71) 3505-0055

VILLAS  
(71) 3379-2495

### Goiás

MULTISEG COMERCIAL  
(62) 3095-1088

### Minas Gerais

CASA DO EPI  
(31)3328-7234

LÍDER - EQUIPAMENTOS DE  
SEGURANÇA  
(31) 3439-1200

MULTSTOCK  
(31) 3374-5768

PATOS EPI  
(81) 2137-1899

### Paraná

GRANVILLE EQUIP. DE SEG.  
(41) 3345-6565

VONDER  
(41) 2101-0550

### Pernambuco

CASA DO EPI  
(81) 3626-1361

### Pernambuco

DISTRIBUIDORA  
(81) 2137-1899

### Rio Grande do Sul

BR SUPPLY  
(51) 3081-7500/3578-7700

PROTEC EPI  
(51) 3325-0777

### Rio de Janeiro

ANGENA  
(21) 2564-2997

BESTRO EPIA E FERRAMENTAS LTDA  
(21)2560-6730

MINAS EPIS E FERRAMENTAS LTDA  
(21) 2560-6730

SERMAP  
(22) 2791-8700

### São Paulo

3M DO BRASIL  
(11) 3838-7144

BUENO EQUIP.DE PROTEÇÃO IND.  
(11) 2063-5157

DYSTRAY IND.E COM. LTDA  
(11)2987-4533

TECNOSEG EQUIP.DE PROTEÇÃO  
(11) 29874533

## Capacete de Celeron

### Bahia

QUALYTEXTIL S.A  
(71) 3390-3000

### Brasília

BRASIMPEX EQUIP.ESPORTIVOS E  
SEG. LTDA  
(61) 3363-2590

### Minas Gerais

ABRASSETE EQUIP.DE PROTEÇÃO  
INDIV  
(31)3773-4835

ALINE ARANTES PEREIRA VILELA ME  
(35) 3232-4268

CASA DO EPI LTDA  
(31) 3328-7200

CASA PLANETA  
(31) 3207-2200

CENTRAL DO SINAL  
(35) 3721-9091

EPI SARZEDO EQUIP.SEGURANÇA  
(31)3577-8323

EQUIPAMINAS  
(32) 4009-4500

ESTOFER MATERIAIS E EQUIP.DE  
SEG  
(31) 3555-5100

GIROLUVAS LTDA  
(31) 3771-1686

GRUPO RACCO EQUIPAMENTOS DE  
SEGURANÇA LTDA  
(31) 3029-1477

### Rio de Janeiro

AGENA IND DE EQUIP.DE PROTEÇÃO  
(21) 2564-2997

ALTP DISTR DE PROTEÇÃO  
INDIVIDUAL  
(21) 2410-7060/7176

BRASIL SEG  
(21) 3887-7227/3341-5881

CARBOGRAFITE  
(24) 222-9900

EQUIPROTEC EQUIPAMENTOS DE  
PROTEÇÃO  
(21) 3866-9443

SERMAP  
(22) 2791-8700

SL ABASTECEDORA MARITIMA LTDA  
(21) 3396-4915/1972

SOLDENGE MATERIAIS DE  
PROTEÇÃO LTDA  
(21) 3865-2600

### Paraná

ATACADÃO DA INDUSTRIA  
(44) 3223-0770/0774

COMERCIAL EPI  
(41) 3257-8177

CORASEG EQUIPAMENTOS DE SEG  
(43) 3172-6500

D'ALBERTI DISTRIB DE EQUIP.DE  
PROTEÇÃO IND LTDA  
(45) 3225-3513

GRANVILLE EQUIP.DE SEGURANÇA  
LTDA  
(41) 3345-6565

MARTINHAÇO  
(45) 3223-1519

MULTHICOM  
(41) 3239-3544

REMA MATERIAIS SEGURANÇA  
(45) 3037-2866

VONDER  
(41) 2101-0550

### Pará

GRUPO HS SCARLERCIO UNIFORME  
E EPI  
(91) 3244-0622/0877

HM DE ARAUJO ME  
(94) 3346-7106

HP COMERCIAL  
(91)3233-8342

MAQUISUL COMERCIAL LTDA.  
(99)2101-3555

PRO SEGURANÇA  
(91) 3249-6529

SS EQUIPAMENTOS DE PORTEÇÃO E  
SEG. DO TRABALHO LTDA  
(91) 3278-1652

### Pernambuco

CASA DO EPI LTDA  
(81)3626-1367

RONDAN ELETRO METALUGICA LTDA.  
(81)3467-3118

### Rio Grande do Sul

EMAFER  
51 3337-2234

ESEG COMERCIO MAT.DE  
SEGURANÇA  
051 3340-7066/2609

J. MARCANTE  
54 2102-4666

PROTE E.P.I  
051 3325-0777

#### São Paulo

AMC DO BRASIL  
(11) 2211-1100

APL EQUIP.DE SEGURANÇA LTDA  
(1102063-3001

ARICAN EQUIP.DE PROTEÇÃO E  
MANUT.IND.LTDA  
(11) 2723-9300

BOCOAN COMERCIO DE EQUIP.DE  
SEG.LTDA  
(11)4224-5934

BUENO EQUIP DE PROT.IND.LTDA  
(11) 2063-5157

IND.E COM.LEAL  
(11) 2189-5331

LEDAN  
(11) 4648-6784

M S A DO BRASIL EQUIP.  
(11) 4070-5999

### Capacete de Plástico

#### Bahia

LAKELAND DO BRASIL  
71) 3390-3000

NORDESTE EPI'S  
(71) 3505-0055

PLÁSTICOS NOVEL  
(71) 3369-8100

QUALYTEXTIL S.A  
(71) 3369-8105

#### Brasília

RONTAM ELETRO METALURGICA  
LATDA.  
(61) 3327-2203

#### Espírito Santo

BRASLUVAS INDUSTRIA E COMERCIO  
LTDA.  
(27) 3327-5270

SERMAP COMERCIO E SERVIÇOS LTDA.  
(27) 3212-8300

#### Maranhão

COMFERMIL BRASIL EPIS  
(99) 3523-2306

#### Goiás

AUDDAX EQUIP.DE SEGURANÇA  
LTDA.  
(62) 3095-1188

CASA DA PROTEÇÃO  
(62) 3941-1413

#### Rio de Janeiro

CAEPI  
(21) 3942-0697

RODEC AMADO  
(21) 3511-8300

SERMAP COMERCIO E SERVIÇOS  
LTDA.  
(21) 2613-0266

#### Minas Gerais

ABRASSETE  
(31) 3771-4747

CASA DO EPI  
(31) 3328-7234

CASA PLANETA  
(31) 3207-2200

DURAVEIS EQUIPAMENTOS DE  
SEGURANÇA  
(31) 3413-5433/5434

MULTSTOCK LTDA  
(31) 3296-8099

PROTEJ IIND.E COM.DE EPI'S  
(31) 3845-1730

RACCO EQUIPAMENTOS DE  
SEGURANÇA  
(31) 3029-1477

#### São Paulo

3M DO BRASIL  
(11) 3838-7144

BUENO EQUIPAMENTOS DE  
PROTEÇÃO INDIVIDUAL  
(11) 2063-3001

DYSTRAY INDÚSTRIA E COMÉRCIO  
(11) 5510-5050

SELVA ADVENTURE  
(19) 3025-8490

SIX DO BRASIL  
(11) 5015-8410

TECNOSEG INDUSTRIAL  
(11) 2987-4533

TRUCK VAL  
(11) 2914-1254

ULTRA MASTER PLUG  
(11) 4177-3258

#### Santa Catarina

ADAM DISTRIBUIDORA  
(47) 3399-0024

CENTRAL DO EPI  
(48) 3258-3258

PINGO EQUIP.DE SEGURANÇA LTDA.  
(49) 3319-7900

PREVEMAX  
(49) 3531-3300

#### Pernambuco

CASA DO EPI  
81 3626-1367

RECALMAR COM.E REPRESENTAÇÃO  
LTDA  
83 3241-6690

#### Paraná

DALBERTI  
45 3225-3513/2676

PLASTICOS MOVEL DO PARANÁ S/A  
(41) 3258-8001/8010

PROT-CAP EQUIP.DE SEGURANÇA  
(41) 3028-5001

TECMATER EPI  
(41) 3204-3700

VIRTUAL EPI  
(41) 3325-8011

VONDER  
(41) 2101-0550

WORKS EPI  
(41) 3022-4050

#### Pará

MAQUISUL COMERCIAL LTDA  
(91) 3202-0260

#### Rio Grande do Sul

BR SUPPLY  
(51) 3579-7700

FERRAMENTAS GERAIS COM.E IMP.AS  
(51) 3358-1077

L TECH  
(51) 3061-0030

SIMÕES EPI  
(55) 3025-4411

### Capacete Especial

#### Minas Gerais

RACCO EQUIPAMENTOS DE  
SEGURANÇA  
(31) 3029-1477

#### Paraná

INCAPA EPI  
(44) 3025-3628

SOS SUL RESGATE COM.E SERV DE  
SEG E SINAL LT  
41 3071-9000

#### Rio Grande do Sul

CEPPO LIFE SUPPORT  
(51)3760-131

JGB EQUIPAMENTOS DE SEGURANÇA  
51 3361-8888

#### São Paulo

AMERICAN ALLOYS ACCESS.IND.LTDA  
5687-0541

DIVISEG EQUIP.PROT.INDIVIDUAL LTDA.  
4972-8030

### Capacete de Fibra

#### Bahia

LAKELAND DO BRASIL  
(71) 3390-3000

#### Distrito Federal

DIMENSÃO  
(61) 3322-3399

#### Maranhão

COMFERMIL BRASIL EPIS  
(99) 3523-2306

#### Minas Gerais

ABRASSETE  
(31) 3771-4747

DURAVEIS EQUIP.DE SEGURANÇA  
(31) 3413-5433/5434

LÍDER - EQUIPAMENTOS DE  
SEGURANÇA  
(31) 3439-1200

MULTSTOCK  
(31) 3374-5768

RACCO EQUIPAMENTOS DE  
SEGURANÇA  
(31) 3029-1477

#### Pará

MAQUISUL COMERCIAL LTDA  
(91) 3202-0260

#### Paraná

VONDER  
(41) 2101-0550

PROT-CAP EQUIP.DE SEGURANÇA  
(41)3028-5001

#### Pernambuco

CASA DO EPI  
(81) 3626-1367

RECALMAR COM.E REPRESENTAÇÃO  
LTDA.  
(83) 3241-6690

#### Rio de Janeiro

BEXTRO EQUIPAMENTOS E  
INDUSTRIA S/A  
(21) 3278-1000

CARBOGRAFITE EQUIPAMENTOS  
INDS.LTDA  
(24) 2222-9900/3707

DURAVEIS EQUIP.DE SEGURANÇA  
(21) 2262-2439

SERMAP  
(22) 2791-8700

#### São Paulo

1000 MARCAS LTDA  
(11) 2095-2400

3M DO BRASIL  
(11) 3838-7144

AS SOLUÇÕES  
(11) 2020-8066

BUENO EQUIPAMENTOS DE  
PROTEÇÃO INDIVIDUAL  
(11) 2063-3001

CGA SOLUÇÕES CONTRA INCÊNDIO  
(11) 4346-4600

DASSIS MATERIAIS DE SEGURANÇA  
(11) 4581-2732

DYSTRAY INDÚSTRIA E COMÉRCIO  
(11) 5510-5050

LEDAN  
(11) 4648-6484

TECNOSEG INDUSTRIAL  
(11) 2987-4533

## Capacete

BRAHIA  
LAKELAND DO BRASIL  
(71) 3390-3000

LOJA PROTECAO  
(75) 9143-9143

NORDESTE EPI'S  
(71) 3505-0055

PLÁSTICOS NOVEL  
(71) 3369-8100

## Amazonas

DIFAL DISTRIBUIDORA LTDA  
(92) 4009-3000

## Distrito Federal

DIMENSÃO  
(61) 3322-3399

## Mato Grosso do Sul

AGOSTO UNIFORMES  
(67) 3321-5665

## Minas Gerais

CASA DO EPI  
(31) 3328-7200

EQUIPAMINAS  
(32) 4009-4500

FITASSUL  
(35) 3269-5353

LÍDER - EQUIPAMENTOS DE  
SEGURANÇA  
(31) 3439-1200

LUVAS SETE  
(35) 7021-4931

MULTSTOCK  
(31) 3374-5768

SAYRO  
(38) 3845-1730

## Paraná

INCAPA EPI  
(44) 3025-3628

TECMATER EPI  
(41) 3204-3700

VOLK DO BRASIL  
(41) 2105-0055

VONDER  
(41) 2101-0550

## São Paulo

ALLTEC DO BRASIL  
(11) 3312-5000

BUENO EQUIPAMENTOS DE  
PROTEÇÃO INDIVIDUAL  
(11) 2063-3001

DESCARPACK - DESCARTÁVEIS DO  
BRASI  
(11) 3649-5555

GRUPO BT  
(11) 2942-3900

INDÚSTRIA SIMPLES  
(19) 3258-5353

PROSEG  
(19) 2532-7443

PROTEBRÁS  
(11) 6919-6642

R3EPI  
(11) 2283-5552

SIX DO BRASIL  
(11) 5015-8410

SP EQUIPAMENTOS  
(11) 5592-5000

TECNOSEG INDUSTRIAL  
(11) 2987-4533

ULTRA MASTER PLUG  
(11) 4177-3258

## Maranhão

COMFERMIL BRASIL EPIS  
(99) 3523-2306

## Goiás

MULTISEG COMERCIAL  
(62) 3095-1088

## Rio Grande do Sul

3F EPIS  
(51) 3268-3910

BR SUPPLY  
(51) 3579-7700

FERRAMENTAS GERAIS COM.E IMP.AS  
(51) 3358-1077

JGB  
(51) 3561-8888

L TECH  
(51) 3061-0030

MOURA EPI'S  
(51) 3450-4000

PETTER EPI'S  
(51) 3712-3586

SAFETYLINE  
(54) 3226-1556

SIMÕES EPI  
(55) 3025-4411

## Rio de Janeiro

CAEPI  
(21) 3942-0697

CAEPI  
(21) 3942-0697

PROTEDUQUE  
(21) 2671-4199

RODEC AMADO  
(21) 3511-8300

SERMAP  
(22) 2791-8700

## Pernambuco

INTEC SUPRIMENTOS INDUSTRIAIS  
(81) 3137-2720

## Pará

HP COMERCIAL  
(91)3233-8342

HM DE ARAUJO ME  
94 3346-7106

## Capuz de proteção

## Espírito Santo

SOLUÇÃO EQUIPAMENTOS DE  
PROTEÇÃO  
27 4009-1919

## Minas Gerais

LUVAS SETE  
(35) 7021-4931

EVIDENCIA REPRESENTAÇÃO  
31 3262-1100

## Mato Grosso do Sul

AGOSTO UNIFORMES  
(67) 3321-5665

## Paraná

INCAPA EPI  
(44) 3025-3628

## São Paulo

NILTON EQUIPAMENTOS DE  
SEGURANÇA  
(11) 2036-9666

PERSONAL DO BRASIL  
(11) 3744-7911

PROTEBRÁS  
(11) 6919-6642

## Rio de Janeiro

SOLUÇÃO EQUIPAMENTOS DE  
PROTEÇÃO  
21 3559-0919

JGB EQUIPAMENTOS DE SEGURANÇA  
51 3561-8888

## Colar cervical

## Minas Gerais

LOCAMEDE ALUGUEL E VENDAS  
DE QUIPAMENTOS MEDICOS  
ORTOPEDICOS LTDA.  
(31) 3371-6072

## Rio de Janeiro

CASA DO MÉDICO  
(21) 2430-3132

CASA DO SOCORRISTA COM.DE MAT.  
DE SEG. LTDA.  
(21) 3369-5050

M.MULLER  
(21) 2467-8142

## São Paulo

LABORDIDÁTICA MEDICAL  
(11) 3104-0440

NOVA RESGATE DISTRIBUIDORA  
(11) 2129- 8050

CIVIAM  
(11) 3884-2423

CMS MEDICA  
(11) 2125-8900

## Paraná

MACROSUL  
(41) 2102-8344

## Rio Grande do Sul

CEPPO LIFE SUPPORT  
(51) 3760-1313

MACAS ESPECIAIS SALEM  
WWW.MACASSALEM.COM/

## Touca de proteção

## Bahia

VITÓRIA MARTINS  
(75) 3204-7219

## Distrito Federal

IKAIKA EQUIPAMENTOS DE  
SEGURANÇA EIRELI - ME  
(61) 3575-0100

**Mato Grosso do Sul**

AGOSTO UNIFORMES  
(67) 3321-5665

**Minas Gerais**

LUVAS SETE  
(35) 7021-4931

**Paraná**

INCAPA EPI  
(44) 3025-3628

VOLK DO BRASIL  
(41) 2105-0055

**Rio de Janeiro**

DS LEAL  
(21) 7733-8457

RODEC AMADO  
(21) 3511-8300

**São Paulo**

ALLDESC DESCARTÁVEIS  
(11) 3717-1020

DESCARPACK - DESCARTÁVEIS DO  
BRASIL  
(11) 3649-5555

MILTON EQUIPAMENTOS DE  
SEGURANÇA  
(11) 2036-9666

PERSONAL DO BRASIL  
(11) 3744-7911

PROSEG  
(19) 2532-7443

PROTEBRÁS  
(11) 6919-6642

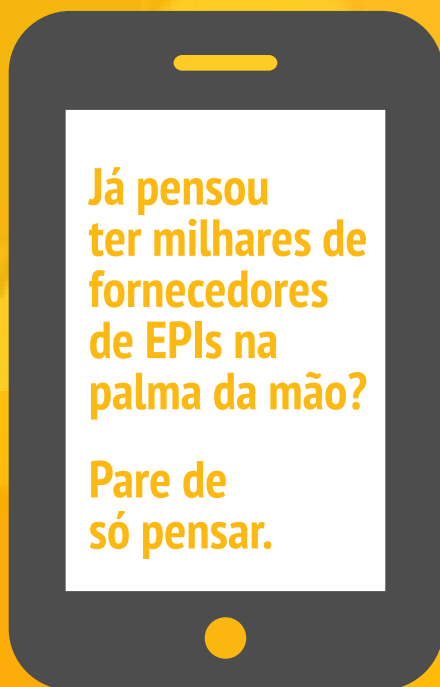

Baixe o APP. É grátis.





PROTEÇÃO  
OCULAR  
FACIAL

# Novas máscaras para solda VONDER



A VONDER amplia sua expressiva e premiada linha de EPIs para Solda, com o lançamento da nova Máscara de Escurecimento Automático MSV 012. Referência em inovação, o novo modelo oferece mais tecnologia, praticidade e segurança ao operador, sendo ideal para a proteção facial e dos olhos do operador contra raios ultravioleta (UV) e infravermelhos (DIN12), impactos de partículas volantes e respingos de solda.

Com alimentação por bateria de lítio/células solares, este lançamento da VONDER tem tonalidade 3 no estado claro, com ajuste fixo para tonalidade 12 quando está em operação, por isso uma inovação em equipamento de segurança para os processos de solda.

Produzida em polipropileno, a máscara possui visor automático de cristal líquido e certificado de aprovação – CA: 38.332.

Outro lançamento é a Máscara de Escurecimento Automático MSV 913 VONDER, também referência em inovação e que pode ser chamada de “máscara inteligente”, pois dispensa a troca de lentes durante o processo de solda, ajustando-se automaticamente à capacidade visual do operador, através do botão de ajuste de tonalidade.

Ela reúne mais tecnologia, praticidade e segurança nos trabalhos com solda, dispensando a troca de lentes durante o processo de solda, com ajuste de tonalidade que varia de 9 a 13. Produzida em polipropileno com visor automático de cristal líquido, a máscara permite o ajuste de velocidade de escurecimento da lente, fazendo com que permaneça escura por mais tempo ou fique clara rapidamente ao término da solda. Também possibilita o ajuste de sensibilidade, responsável pela velocidade que o sensor leva para ativar a proteção da máscara, o que acontece instantaneamente, cerca de 1/25.000 segundos assim que o raio da solda chega ao sensor, protegendo por completo a visão do operador.

Completam a linha da VONDER em Equipamentos de Proteção para Solda modelos de máscaras e escudos para solda, luvas de raspa, botinas e lentes, além das cortinas de proteção para solda.



## Óculos

### Distrito Federal

IKAICA EQUIPAMENTOS DE SEGURANÇA  
EIRELI - ME  
(61) 3575-0100

### Goiás

PROTEGE  
(62) 3523-1600

### Maranhão

COMFERMIL BRASIL EPIS  
(99) 3523-2306

### Minas Gerais

CASA DO EPI  
(31) 3328-7200

EQUIPAMINAS  
(32) 4009-4500

POLIFLEX  
(31) 3468-5026

SCUDO ÓPTICO INDUSTRIAL  
(31) 3773-9176

### Paraná

A BETTEGA COMERCIAL  
(41) 3202-4311

FERRANEWS  
(41) 3333-0340

MARTINHAGO  
(45) 3223-1519

ÓTICA DIORAMA  
(41) 3223-0332

VONDER  
(41) 2101-0550

### Rio de Janeiro

CAEPI  
(21) 3942-0697

ESSILOR SOLUTIONS  
(21) 2123-9999

INCEP  
(21) 2241-2100

PRODUSEG  
(21) 3889-6969

PROTEDUQUE  
(21) 2671-4199

RODEC AMADO  
(21) 3511-8300

### Rio Grande do Sul

BR SUPPLY  
(51) 3579-7700

MAXXI SUPRIMENTOS INDUSTRIAIS  
(51) 3568-7777

MOURA EPI'S  
(51) 3450-4000

OTICAS VÊNUS  
(51) 3275-3700

PETTER EPI'S  
(51) 3712-3586

SIMÕES EPI  
(55) 3025-4411

### Santa Catarina

ADAM DISTRIBUIDORA  
(47) 3399-0024

CORSUL  
(48) 3461-8500

## Óculos de Segurança Cristal

### Paraná

ÓTICA DIORAMA  
(41) 3223-0332

### Rio Grande do Sul

OTICAS VÊNUS  
(51) 3275-3700

### São Paulo

ID SAFETY  
(15) 3233-9888

IZA MAR  
(11) 2692-3328

MSA DO BRASIL  
(11) 4070-5999

ÓTICAS VISBEL NACIONAL  
(11) 4056-5110

SECURITY GLASSES  
(19) 3421-7121

### Rio de Janeiro

ESSILOR SOLUTIONS  
(21) 2123-9999

INCEP  
(21) 2241-2100

RODEC AMADO  
(21) 3511-8300

### Minas Gerais

CENTRO OTICO COM. E IND. LTDA  
(31) 3489-4062

# VISÃO E PROTEÇÃO A QUALQUER DISTÂNCIA

EPI COM LENTES  
DE GRAU



EPI 100% nacional

Laboratório próprio digital

Fabricante da Armação e Lentes

Certificação CA e CRF.

Prático e moderno sistema de medidas a distância

CA 26058



CA 27323

CA 29381

ELÁSTICO

**DÊ A OPORTUNIDADE** do seu  
colaborador ter qualidade, conforto,  
proteção e certificação em um único EPI

ARMAÇÃO

Matéria-  
prima nobre

Não possui  
peças metálicas



**VÊNUS**  
ÓCULOS DE SEGURANÇA

## Óculos de Policarbonato

### Distrito Federal

IKAICA EQUIPAMENTOS DE  
SEGURANÇA EIRELI - ME  
(61) 3575-0100

### Maranhão

COMFERMIL BRASIL EPIS  
(99) 3523-2306

### Minas Gerais

POLIFLEX  
(31) 3468-5026

SCUDO ÓPTICO INDUSTRIA  
(31) 3773-9176

### Paraná

ÓTICA DIORAMA  
(41) 3223-0332

VONDER  
(41) 2101-0550

WORKS EPI  
(41) 3022-4050

### Rio de Janeiro

CAEPI  
(21) 3942-0697

CARBOGRAFITE  
(24) 2222-9900

ESSILOR SOLUTIONS  
(21) 2123-9999

INCEP  
(21) 2241-2100

### Rio Grande do Sul

BR SUPPLY  
(51) 3579-7700

ÓTICAS VÊNUS  
(51) 3275-3700

SIMÕES EPI  
(55) 3025-4411

### São Paulo

ID SAFETY  
(15) 3233-9888  
IZA MAR  
(11) 2692-3328

LEAL - INDÚSTRIA E COMÉRCIO  
(11) 2189-5335

MORAIS & SOUSA  
(11) 2957-7379

MSA DO BRASIL  
(11) 4070-5999

ÓTICAS VISBEL NACIONAL  
(11) 4056-5110

SECURITY GLASSES  
(19) 3421-7121

SIX DO BRASIL  
(11) 5015-8410

SUPER EPI  
(11) 2628-0085

## Óculos de Graduado

### Minas Gerais

SCUDO ÓPTICO INDUSTRIAL  
(31) 3773-9176

### Paraná

ÓTICA DIORAMA  
(41) 3223-0332

### Rio de Janeiro

INCEP  
(21) 2241-2100

ESSILOR SOLUTIONS  
(21) 2123-9999

### São Paulo

ARMATI ÓPTICA  
(11) 2959-6156

ID SAFETY  
(15) 3233-9888

ÍRIS SAFETY  
(11) 2606-6221

IZA MAR  
(11) 2692-3328

J MARSEG  
(11) 2027-1010

MORAIS & SOUSA  
(11) 2957-7379

ÓTICAS VISBEL NACIONAL  
(11) 4056-5110

SECURITY GLASSES  
(19) 3421-7121

SUPER EPI  
(11) 2628-0085

## Lente Graduada

### São Paulo

ABC SAFETY  
(11) 2324-9548

ARMATI ÓPTICA  
(11) 2959-6156

### Paraná

ÓTICA DIORAMA  
(41) 3223-0332

### Minas Gerais

VEDERE INDUSTRIA OTICA LTDA  
(31)3773-5077

## Limpador para óculos de Proteção

### São Paulo

BLUECARE  
(11) 6097-8796

MAVARO  
(11) 5105-0319

## Protetor facial



CONHEÇA AS SOLUÇÕES DE  
LOCAÇÃO DISPONÍVEIS EM  
TODO TERRITÓRIO NACIONAL:

MACAÉ (22) 2765-7098  
SÃO PAULO (11) 4689-4900  
OU ACESSE  
[WWW.DRAEGER.COM.BR](http://WWW.DRAEGER.COM.BR)  
E SAIBA MAIS.

### Bahia

NORDESTE EPI'S  
(71) 3505-0055

### Paraná

FERRANEWS  
(41) 3333-0340

NOVA CENTRIC  
(41) 3668-2826

### São Paulo

3M DO BRASIL  
(11) 3838-7144

GUAÍRA EPI  
(11) 2542-5500

GWESCUDO  
(11) 3596-2757

IDEAL WORK  
(11) 2188-0500

PROTEBRÁS  
(11) 6919-6642

ULTRA MASTER PLUG  
(11) 4177-3258

## Máscara Facial



CONHEÇA AS SOLUÇÕES DE  
LOCAÇÃO DISPONÍVEIS EM  
TODO TERRITÓRIO NACIONAL:

MACAÉ (22) 2765-7098  
SÃO PAULO (11) 4689-4900  
OU ACESSE  
[WWW.DRAEGER.COM.BR](http://WWW.DRAEGER.COM.BR)  
E SAIBA MAIS.

### São Paulo

AIR SAFETY INDUSTRIA E COMERCIO  
11 4199-3299

DRAGER SAFETY  
BRASIL LTDA.  
11 4689-4944

INDUSTRIA E COMERCIO LEAL  
11 2189-5333

MAS DO BRASIL EQUIP.E INSTR.DE  
SEG, LTDA  
11 4070-5999

MASTER EQUIPAMENTOS DE  
PROTEÇÃO INDIVIDUAL  
11 6169-7099

## Máscara Semi-Facial



CONHEÇA AS SOLUÇÕES DE  
LOCAÇÃO DISPONÍVEIS EM  
TODO TERRITÓRIO NACIONAL:

MACAÉ (22) 2765-7098  
SÃO PAULO (11) 4689-4900  
OU ACESSE  
[WWW.DRAEGER.COM.BR](http://WWW.DRAEGER.COM.BR)  
E SAIBA MAIS.

### São Paulo

AERO PRODUTOS DE SEGURANÇA  
11 4071-8957

AIR SAFETY INDUSTRIA E COMERCIO  
11 4199-3299

ALLDESC- IND.E COM. PROD. DESC.  
LTDA  
11 3717-1020

APL EQUIPAMENTOS DE SEGURANÇA  
11 6163-3001

DRAGER SAFETY SAFETY BRASIL LTDA.  
11 4689-4944

### Paraná

FILTRAX INDUSTRIA E COMERCIO LTDA  
41 3029-8979

## Máscara de Escape



CONHEÇA AS SOLUÇÕES DE  
LOCAÇÃO DISPONÍVEIS EM  
TODO TERRITÓRIO NACIONAL:

MACAÉ (22) 2765-7098  
SÃO PAULO (11) 4689-4900  
OU ACESSE  
[WWW.DRAEGER.COM.BR](http://WWW.DRAEGER.COM.BR)  
E SAIBA MAIS.

### São Paulo

AIR SAFETY INDUSTRIA E COMERCIO  
(11) 4199-3299

DRAGER SAFETY BRASIL LTDA.  
(11)4689-4944

M S A DOBRASIL EQUIP.E INSTR.DE  
SEG. LTDA  
(11) 4070-5999

## Máscara Descartável

**Dräger**

CONHEÇA AS SOLUÇÕES DE  
LOCAÇÃO DISPONÍVEIS EM  
TODO TERRITÓRIO NACIONAL:

MACAÉ (22) 2765-7098  
SÃO PAULO (11) 4689-4900

OU ACESSE  
WWW.DRAEGER.COM.BR  
E SAIBA MAIS.

### São Paulo

EPI BRASIL  
(11) 4343-2020

PRÓ-LIFE EQUIPAMENTOS MEDICOS  
LTDA  
(11)5085-8500

PROT-CAT ARTIGOS PARA PROTEÇÃO  
INDL LTDA.  
(11) 2090-3300

SUPER EPI  
(11) 2628-0078

### Minas Gerais

MULTSTOCK LTDA  
(31) 3296-8099

### Paraná

MACROSUL  
(41) 2102-8344

## Máscara de Solda

**Dräger**

CONHEÇA AS SOLUÇÕES DE  
LOCAÇÃO DISPONÍVEIS EM  
TODO TERRITÓRIO NACIONAL:

MACAÉ (22) 2765-7098  
SÃO PAULO (11) 4689-4900

OU ACESSE  
WWW.DRAEGER.COM.BR  
E SAIBA MAIS.

### Bahia

NORDESTE EPI'S  
(71) 3505-0055

### Paraná

NOVA CENTRIC  
(41) 3668-2826

### Pernambuco

SAFECOPE  
(81) 3271-2034

### Rio de Janeiro

CARBOGRAFITE  
(24)2222-9900

### São Paulo

3M DO BRASIL  
(11) 3838-7144

GWESCUDO  
(11) 3596-2757

IDEAL WORK  
(11) 2188-0500

PROTEBRÁS  
(11) 6919-6642

RUA NIEMEYER, 380  
(19) 3258-5353

## Máscara Solda com escurecimento

**Dräger**

CONHEÇA AS SOLUÇÕES DE  
LOCAÇÃO DISPONÍVEIS EM  
TODO TERRITÓRIO NACIONAL:

MACAÉ (22) 2765-7098  
SÃO PAULO (11) 4689-4900

OU ACESSE  
WWW.DRAEGER.COM.BR  
E SAIBA MAIS.

### Paraná

NOVA CENTRIC  
(41) 3668-2826

### Rio de Janeiro

CARBOGRAFITE  
(24) 2222-9900

### São Paulo

3M DO BRASIL LTDA  
(19) 3838-7144

GWESCUDO  
(11) 3596-2757

IDEAL WORK  
(11) 2188-0500

PROT KIT EPI  
(18) 3441-1982

SOCORRO EPI'S & DESCARTAVEIS  
(11) 5687-2000

TECHGEL COMERCIAL LTDA  
(11)5523-0820

### Minas Gerais

BDCL REPRESENTAÇÕES  
(31) 3474-3642

### Espírito Santo

SOLUÇÃO EQUIPAMENTOS LTDA.  
(27) 4009-1919

# PROTEÇÃO MÃOS E BRAÇOS



# Nova luva tricotada resistente a corte VONDER



Para atividades com vidros e demais materiais cortantes ou com rebarbas, garantir a proteção das mãos é fundamental. Pensando nisso, a VONDER lança a nova Luva Tricotada Resistente a Corte PNV 1010.

Produzida com fios de polietileno de alta densidade e fibra de vidro, a luva é revestida em látex sintético nitrílico na palma, na face palmar dos dedos e nas pontas dos dedos, garantindo a proteção contra cortes e excelente tato ao operador. Por isso, um equipamento de proteção indispensável para atividades relacionadas às manutenções industriais, indústria metal-mecânica, indústria de vidros, entre outras.

A nova Luva Tricotada Resistente a Corte PNV 1010 VONDER está em conformidade com a norma EN 388 e tem Certificado de Aprovação - CA : 37.988.



# SEGURANÇA e CONFIANÇA.

*Fundamentos que nos norteiam!*



[www.zanel.com.br](http://www.zanel.com.br)

**Zanel**<sup>®</sup>

Desde 1998, Pode Confiar.

## Cremes

### Pernambuco

INTEC SUPRIMENTOS INDUSTRIAIS  
(81) 3137-2720

### Rio Grande do Sul

INSTITUTO PASTEUR DE  
COSMIATRIA  
(51) 3235-5600

LUVEX  
(51) 3357-0000

### Minas Gerais

MASTERSEG EQUIPAMENTOS DE  
SEGURANÇA  
(35) 3861-2999

RACCO EQUIPAMENTOS DE  
SEGURANÇA  
(31) 3029-5353

### Rio de Janeiro

EMPREFOUR  
(21)2253-5353

### São Paulo

1000 MARCAS LTDA.  
(11) 2095-2400

AMC DO BRASIL  
(11)2211-1100

EDUMAX DO BRASIL  
(11) 4613-6699

EVONIK DEGUSSA  
(11) 3146-4158

HIGICENTER  
(11) 4362-8100

STOKO SKIN CARE  
(11) 2149-1385

TUIUTI - UNIFORMES E  
FERRAMENTAS  
[11] 2942-9988 / 2090-2988

## Cremes Protetores

### Bahia

LOJA PROTECAO  
(75) 9143-9143

### Paraná

A BETTEGA COMERCIAL  
(41) 3202-4311

### Goiás

NUTRIEX  
(62) 3240-5751

AUDDAX EQUIPAMENTOS DE  
SEGURANÇA  
(62)3095-1088

### Minas Gerais

EQUIPAMINAS  
(32) 4009-4500

### São Paulo

AMC DO BRASIL  
(11)2211-1100

SETON  
(11) 4166-4202

HENLAU QUÍMICA  
(14) 3460-1022

STOKO SKIN CARE  
(11) 2149-1385

CRELEON  
(11) 6280-6533

### Rio de Janeiro

CAEPI  
(21) 3942-0697

ALG BRASIL  
(21) 2751-5860

### Rio Grande do Sul

EPITEC  
(51) 3031-6666

INSTITUTO PASTEUR DE  
COSMIATRIA  
(51) 3235-5600

LUVEX  
(51) 3357-0000

MOURA EPI'S  
(51) 3450-4000

PETTER EPI'S  
(51) 3712-3586

SIMÕES EPI  
(55) 3025-4411

## Luvax

### Brasília

BRASIMPEX  
(61)3363-2590

### Espírito Santo

SOLUÇÃO EQUIPAMENTOS LTDA  
(27)4009-1919

### Paraná

GRANVILLE EQUIPAMENTOS DE  
SEGURANÇA DO TRABALHO LTDA  
(41) 3345-6565

SUPPER MARKET  
(44) 3028-8606

VONDER  
(41)2101-0550

### Minas Gerais

MASTERSEG EQUIPAMENTOS DE  
SEGURANÇA  
(35)3861-2999

PLAST PLUS COMERCIAL LTDA.  
(31)3486-3722

### Rio de Janeiro

CARBOGRAFITE  
(24) 2222-9900

REBORN -TECH INDUSTRIA  
COMERCIO  
(21)2218-6045

### Rio Grande do Sul

CONFORTO ARTEFATOS DE COURO  
LTDA.  
(51) 3561-2801

### São Paulo

ANSELL  
(11) 3356-3900

DASSIS MATERIAIS DE SEGURANÇA  
(11) 4581-2732

HÉRCULES  
(11) 3341-2066

INDUSTRIA E COMERCIO LEAL LTDA  
(11) 2189-5331

PROMAT INDUSTRIA E COMERCIO  
LTDA.  
(11) 2065-0500

PROT KIT EPI  
(18)3441-1982

TUIUTI - UNIFORMES E  
FERRAMENTAS  
[11] 2090-2988

### Santa Catarina

PATAVO SUPRIMENTOS  
(47)3252-0343

## Luvax Alumizadas

### Minas Gerais

PATOS EPI  
(34) 3822-1676

### Paraná

SIMIVEST  
(41) 3257-5876

### Rio Grande do Sul

HSD BRASIL  
(54) 3027-6228

JGB  
(51) 3561-8888

LUVAS RIZZI  
54) 3341-3088

### São Paulo

FIODELL  
(11) 4227-3095

NSP COMERCIAL  
(11) 5589-0038

PROTENGE  
(11) 2234-8000

PROTENGE  
(11) 3592-6560

ZANEL  
(14) 3666-2046

## Luvax com alma em aço

### Paraná

SIMIVEST  
(41) 3257-5876

### Pernambuco

INTEC SUPRIMENTOS INDUSTRIAIS  
(81) 3137-2720

### Minas Gerais

PATOS EPI  
(34) 3822-1676

### São Paulo

ANSELL  
(11) 3356-3900

FIODELL  
(11) 4227-3095

GAMILUVA  
(11) 3592-6560

NSP COMERCIAL  
(11) 5589-0038

TUIUTI - UNIFORMES E  
FERRAMENTAS  
[11] 2942-9988 / 2090-2988

ZANEL  
(14) 3666-2046

## Luvax de borracha

### Minas Gerais

PATOS EPI  
(34) 3822-1676

### Paraná

BIGCOMPRA  
(41) 2111-8888

LUVAS YELING  
(41) 3301-8080

SIMIVEST  
(41) 3257-5876

VOLK DO BRASIL  
(41) 2105-0055

### Rio Grande do Sul

LUVAS RIZZI  
(54) 3341-3088

HSD BRASIL  
(54) 3027-6228

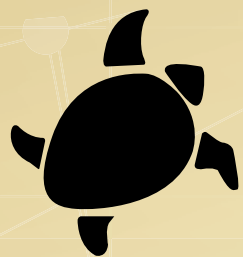

# TAMTEX®

## LUVAS DE SEGURANÇA



### TECNOLOGIA KEVLAR®

A luva é produzida com em 4 fios de **Aramida Kevlar®**, o mesmo material utilizado na produção de painéis para coletes balísticos.

## LUVAS DE SEGURANÇA DESENVOLVIDAS EM KEVLAR®

A **TAMTEX**, fabricante nacional de coletes à prova de balas, traz a mesma tecnologia do coletes balísticos para luvas de segurança.



### CINCO MODELOS DE LUVAS EM NÍVEL 5 ANTI-CORTE

- PROTEÇÃO TÉRMICA E ANTI-CORTE
- DIVERSOS TRATAMENTOS PARA DIFERENTES USOS
- REFORÇO PARA REGIÃO DA PINÇA
- PUNHO AJUSTÁVEL

11 **4555-2806**

ACESSE  
[WWW.TAMTEX.COM.BR](http://WWW.TAMTEX.COM.BR) & [f/TAMTEXCOLETES](https://www.facebook.com/TAMTEXCOLETES)  
ASSISTA AO VÍDEO DEMONSTRATIVO DO PRODUTO



**São Paulo**

FIODELL  
(11) 4227-3095

GAMILUVA  
(11) 3592-6560

INDÚSTRIA TÊXTIL TSUZUKI  
(11) 2147-2378

LUVAS SEIKI  
(11) 2274-2800

NILTON EQUIPAMENTOS DE  
SEGURANÇA  
(11) 2036-9666

NSP COMERCIAL  
(11) 5589-0038

QUALIFLEX  
(11) 2069-0300

SUPER EPI  
(11) 2628-0085

ZANEL  
(14) 3666-2046

**Luvras de Borracha****Minas Gerais**

PATOS EPI  
(34) 3822-1676

RB IND. E COM. DE EQUIPAMENTOS  
DE SEG. LTDA  
(34) 3088-4000

**Paraná**

BIGCOMPRA  
(41) 2111-8888

SIMIVEST  
(41) 3257-5876

VOLK DO BRASIL  
(41) 2105-0055

**Santa Catarina**

PROSECURITY  
(47) 3466-3885

**São Paulo**

FIODELL  
(11) 4227-3095

GAMILUVA  
(11) 3592-6560

INDÚSTRIA TÊXTIL TSUZUKI  
(11) 2147-2378

LUVAS SEIKI  
(11) 2274-2800

MUCAMBO  
(11) 2133-3036

NSP COMERCIAL  
(11) 5589-0038

ORION  
(12) 2139-1045

QUALIFLEX  
(11) 2069-0300

ZANEL  
(14) 3666-2046

**Luvras de Couro****Minas Gerais**

PATOS EPI  
(34) 3822-1676

LUVAS SETE LTDA.  
(31) 3773-3353

**Paraná**

TECMATER EPI  
(41) 3204-3700

SIMIVEST  
(41) 3257-5876

**Rio Grande do Sul**

CONFORTO ARTEFATOS DE COURO  
(51) 3561-2801

HSD BRASIL  
(54) 3027-6228

JGB  
(51) 3561-8888

LUVAS RIZZI  
(54) 3341-3088

**São Paulo**

FIODELL  
(11) 4227-3095

GAMILUVA  
(11) 3592-6560

INDÚSTRIA TÊXTIL TSUZUKI  
(11) 2147-2378

LUVAS SEIKI  
(11) 2274-2800

MUCAMBO  
(11) 2133-3036

NSP COMERCIAL  
(11) 5589-0038

ORION  
(12) 2139-1045

QUALIFLEX  
(11) 2069-0300

ZANEL  
(14) 3666-2046

**Luvras de couro contra calor****Paraná**

SIMIVEST  
(41) 3257-5876

**SAFETY EPI**  
Produzindo segurança

*Você ainda usa luvas de  
segurança desconfortáveis  
e duras?*

**Então você precisa  
conhecer a SAFETY EPI!**

Produzimos luvas e vestimentas  
em couro (vaqueta / raspa) com  
matérias primas selecionadas,  
proporcionando segurança e  
conforto aos seus colaboradores.  
Todos os nossos produtos são  
certificados pelo MTE.

*Fale conosco, será um  
prazer atendê-lo!!!*

☎ 35.9.9200.0291

☎ 35.3281.1575/35.3281.1182

✉ vendas@safetyepi.com.br

🌐 www.safetyepi.com.br



VOLK DO BRASIL  
(41) 2105-0055

#### Minas Gerais

LUVAS SETE  
(35) 7021-4931

#### São Paulo

FIODELL  
(11) 4227-3095

GAMILUVA  
(11) 3592-6560

NILTON EQUIPAMENTOS DE  
SEGURANÇA  
(11) 2036-9666

NSP COMERCIAL  
(11) 5589-0038

PROTENGE  
(11) 2234-8000

QUALITY KOUROS  
(14) 3666-1032

SAFETY PRADO  
(14) 3666-2189

ZANEL  
(14) 3666-2046

### Luvras sem costura

#### São Paulo

ANSELL  
(11) 3356-3100

NILTON EQUIPAMENTOS E  
SEGURANÇA LTDA  
(11) 6781-8219

FIODELL  
(11)4227-3095

#### Rio Grande do Sul

COURANTE INDUSTRIA E COMERCIO  
LTDA  
(54)3321-5933

### Luvras de Grafatex

#### Paraná

FUJIWARA EQUIP DE PROTEÇÃO  
INDIVIDUAL  
(43) 3420-5000

SIMIVEST  
(41) 3257-5876

VOLK DO BRASIL  
(41) 2105-0055

#### Rio Grande do Sul

HSD BRASIL  
(54) 3027-6228

LUVAS RIZZI  
(54) 3341-3088

#### Minas Gerais

LUVAS SETE  
(35) 7021-4931

PATOS EPI  
(34) 3822-1676

#### São Paulo

BETA EPI  
(15) 3263-2277

FIODELL  
(11) 4227-3095

GAMILUVA  
(11) 3592-6560

INDÚSTRIA TÊXTIL TSUZUKI  
(11) 2147-2378

LUVAS SEIKI  
(11) 2274-2800

NILTON EQUIPAMENTOS DE  
SEGURANÇA  
(11) 2036-9666

NSP COMERCIAL  
(11) 5589-0038

QUALITY KOUROS  
(14) 3666-1032

ZANEL  
(14) 3666-2046

### Luvras de Helanca

#### Minas Gerais

PATOS EPI  
(34) 3822-1676

#### Paraná

BIGCOMPRA  
(41) 2111-8888

SIMIVEST  
(41) 3257-5876

#### Rio Grande do Sul

LUVAS RIZZI  
(54) 3341-3088

HSD BRASIL  
(54) 3027-6228

#### São Paulo

FIODELL  
(11) 4227-3095  
FIODELL  
(11) 4227-3095

GAMILUVA  
(11) 3592-6560

LUVAS SEIKI  
(11) 2274-2800

NSP COMERCIAL  
(11) 5589-0038

ZANEL  
(14) 3666-2046

### Luvras de Kevlar



#### Distrito Federal

DIMENSÃO  
(61) 3322-3399

#### Paraná

SIMIVEST  
(41) 3257-5876

VOLK DO BRASIL  
(41) 2105-0055

#### Rio Grande do Sul

HSD BRASIL  
(54) 3027-6228

LUVAS RIZZI  
(54) 3341-3088

#### São Paulo

DUPONT BRASIL  
(11) 4166-8091

FIODELL  
(11) 4227-3095

FIODELL  
(11) 4227-3095

GAMILUVA  
(11) 3592-6560

LUVAMAC  
(11) 3604-3929

LUVAS SEIKI  
(11) 2274-2800

NSP COMERCIAL  
(11) 5589-0038

QUALITY KOUROS  
(14) 3666-1032

ZANEL  
(14) 3666-2046

### Luvras de Kourion

#### Minas Gerais

LUVAS SETE  
(35) 7021-4931

PATOS EPI  
(34) 3822-1676

#### Rio Grande do Sul

HSD BRASIL  
(54) 3027-6228

JGB  
(51) 3561-8888

LUVAS RIZZI  
(54) 3341-3088

#### São Paulo

GAMILUVA  
(11) 3592-6560

NSP COMERCIAL  
(11) 5589-0038

PROTENGE  
(11) 2234-8000

ZANEL  
(14) 3666-2046

### Luvras de Látex

#### Minas Gerais

SAYRO  
(38) 3845-1730

PATOS EPI  
(34) 3822-1676

#### São Paulo

TUIUTI - UNIFORMES E  
FERRAMENTAS  
TEL: [11] 2942-9988 / 2090-2988

#### Paraná

BIGCOMPRA  
(41) 2111-8888

LUVAS YELING  
(41) 3301-8080

SIMIVEST  
(41) 3257-5876

VOLK DO BRASIL  
(41) 2105-0055

WORKS EPI  
(41) 3022-4050

#### Rio de Janeiro

CAEPI  
(21) 3942-0697

LUVAS LEMGRUBER  
(21) 2132-8020

#### Rio Grande do Sul

3F EPIS  
(51) 3268-3910

HSD BRASIL  
(54) 3027-6228

LUVAS RIZZI  
(54) 3341-3088

RAINHA EPI  
(54) 8408-4102

SIMÕES EPI  
(55) 3025-4411

**São Paulo**BRACOL  
(14) 3533-2200FIODELL  
(11) 4227-3095GAMILUVA  
(11) 3592-6560LUVAS SEIKI  
(11) 2274-2800MUCAMBO  
(11) 2133-3036NSP COMERCIAL  
(11) 5589-0038PROMAT  
(11) 2065-0500WURTH DO BRASIL  
(11) 4613-1900ZANEL  
(14) 3666-2046**Luvras de Lona****Minas Gerais**PATOS EPI  
(34) 3822-1676**Paraná**FUJIWARA EQUIP DE PROTEÇÃO  
INDIVIDUAL  
(43) 3420-5000SIMIVEST  
(41) 3257-5876**Rio Grande do Sul**HSD BRASIL  
(54) 3027-6228LUVAS RIZZI  
(54) 3341-3088**São Paulo**ART'S LUVAS  
(11) 2918-7444QUALITY KOUROS  
(14) 3666-1032ZANEL  
(14) 3666-2046FIODELL  
(11) 4227-3095GAMILUVA  
(11) 3592-6560**Luvras de Malha****Minas Gerais**PATOS EPI  
(34) 3822-1676**Paraná**FUJIWARA EQUIP DE PROTEÇÃO  
INDIVIDUAL  
(43) 3420-5000SIMIVEST  
(41) 3257-5876**Rio Grande do Sul**HSD BRASIL  
(54) 3027-6228LUVAS RIZZI  
(54) 3341-3088**São Paulo**ART'S LUVAS  
(11) 2918-7444BETA EQUIP. DE SEG. INDIVIDUAL  
LTDA  
(15) 3263-2277FIODELL  
(11) 4227-3095GAMILUVA  
(11) 3592-6560QUALITY KOUROS  
(14) 3666-1032SIX DO BRASIL EQUIP DE PROT  
INDIV. LTDA  
(11) 2274-2800ZANEL  
(14) 3666-2046**Luvras de Malha de Aço****Minas Gerais**PATOS EPI  
(34) 3822-1676**Paraná**VOLK DO BRASIL  
(41) 2105-0055SIMIVEST  
(41) 3257-5876**Rio de Janeiro**GANIRIS EQUIPAMENTOS DE  
SEGURANÇA INDIVIDUAL  
(21) 2768-6700**Rio Grande do Sul**HSD BRASIL  
(54) 3027-6228LUVAS RIZZI  
(54) 3341-3088SIMÕES EPI  
(55) 3025-4411**São Paulo**SOCCORRO  
(11) 5681-7000LEAL - INDÚSTRIA E COMÉRCIO  
(11) 2189-5335EUROFLEX  
(18) 2102-9977NSP COMERCIAL  
(11) 5589-0038LUVAS SEIKI  
(11) 2274-2800DANNY EPI  
(11) 3133-5766FIANCOR  
(11) 4044-9171**Luvras de PVC****Minas Gerais**PATOS EPI  
(34) 3822-1676SAYRO  
(38) 3845-1730**Paraná**SIMIVEST  
(41) 3257-5876WORKS EPI  
(41) 3022-4050**Rio Grande do Sul**3F EPIS  
(51) 3268-3910HSD BRASIL  
(54) 3027-6228LUVAS RIZZI  
(54) 3341-3088RAINHA EPI  
(54) 8408-4102SIMÕES EPI  
(55) 3025-4411**São Paulo**DANNY EPI  
(11) 3133-5766EUROFLEX  
(18) 2102-9977FIANCOR  
(11) 4044-9171LEAL - INDÚSTRIA E COMÉRCIO  
(11) 2189-5335LUVAS SEIKI  
(11) 2274-2800NSP COMERCIAL  
(11) 5589-0038SIX DO BRASIL  
(11) 5015-8410SOCCORRO  
(11) 5681-7000**Luvras de Raspa****Minas Gerais**SAYRO  
(38) 3845-1730PATOS EPI  
(34) 3822-1676LUVAS SETE  
(35) 7021-4931**Paraná**SIMIVEST  
(41) 3257-5876WORKS EPI  
(41) 3022-4050TUTTI SUPRIMENTOS  
(41) 3379-1427FUJIWARA EQUIP DE PROTEÇÃO  
INDIVIDUAL  
(43) 3420-5000**Rio de Janeiro**PROTEDUQUE  
(21) 2671-4199**Rio Grande do Sul**VIGOR EPI  
(51) 3199-7121COURO ARTE  
(54) 3321-5933LUVAS RIZZI  
(54) 3341-3088SIMÕES EPI  
(55) 3025-4411**São Paulo**DANNY EPI  
(11) 3133-5766EUROFLEX  
(18) 2102-9977FIANCOR  
(11) 4044-9171GAMILUVA  
(11) 3592-6560LEAL - INDÚSTRIA E COMÉRCIO  
(11) 2189-5335LUVAS SEIKI  
(11) 2274-2800NSP COMERCIAL  
(11) 5589-0038SIX DO BRASIL  
(11) 5015-8410SOCCORRO  
(11) 5681-7000

## Luvras de Vaqueta

### Bahia

LOJA PROTECAO  
(75) 9143-9143

### Minas Gerais

LUVAS SETE  
(35) 7021-4931

PATOS EPI  
(34) 3822-1676

SAYRO  
(38) 3845-1730

### Paraná

FUJIWARA EQUIP DE PROTEÇÃO  
INDIVIDUAL  
(43) 3420-5000

SIMIVEST  
(41) 3257-5876

### Rio de Janeiro

PROTEDUQUE  
(21) 2671-4199

### Rio Grande do Sul

COURO ARTE  
(54) 3321-5933

LUVAS RIZZI  
(54) 3341-3088

SIMÕES EPI  
(55) 3025-4411

VIGOR EPI  
(51) 3199-7121

### São Paulo

DANNY EPI  
(11) 3133-5766

EUROFLEX  
(18) 2102-9977

FIANCOR  
(11) 4044-9171

GAMILUVA  
(11) 3592-6560

LEAL - INDÚSTRIA E COMÉRCIO  
(11) 2189-5335

LUVAS SEIKI  
(11) 2274-2800

NSP COMERCIAL  
(11) 5589-0038

SIX DO BRASIL  
(11) 5015-8410

SOCCORRO  
(11) 5681-7000

## Luvras Emborrachada

### Minas Gerais

PATOS EPI  
(34) 3822-1676

### Paraná

BIGCOMPRA  
(41) 2111-8888

SIMIVEST  
(41) 3257-5876

VOLK DO BRASIL  
(41) 2105-0055

### Rio Grande do Sul

COURO ARTE  
(54) 3321-5933

LUVAS RIZZI  
(54) 3341-3088

SIMÕES EPI  
(55) 3025-4411  
VIGOR EPI  
(51) 3199-7121

### São Paulo

DANNY EPI  
(11) 3133-5766

EUROFLEX  
(18) 2102-9977

FIANCOR  
(11) 4044-9171

GAMILUVA  
(11) 3592-6560

LEAL - INDÚSTRIA E COMÉRCIO  
(11) 2189-5335

LUVAS SEIKI  
(11) 2274-2800

NSP COMERCIAL  
(11) 5589-0038

SIX DO BRASIL  
(11) 5015-8410

SOCCORRO  
(11) 5681-7000

## Luvras Nítricas

### Rio de Janeiro

CAEPI  
(21) 3942-0697

### Rio Grande do Sul

COURO ARTE  
(54) 3321-5933

LUVAS RIZZI  
(54) 3341-3088

SIMÕES EPI  
(55) 3025-4411

VIGOR EPI  
(51) 3199-7121

### São Paulo

DANNY EPI  
(11) 3133-5766

EUROFLEX  
(18) 2102-9977

FIANCOR  
(11) 4044-9171

GAMILUVA  
(11) 3592-6560

LEAL - INDÚSTRIA E COMÉRCIO  
(11) 2189-5335

LUVAS SEIKI  
(11) 2274-2800

NSP COMERCIAL  
(11) 5589-0038

QUALIFLEX  
(11) 2069-0300

SIX DO BRASIL  
(11) 5015-8410

SOCCORRO  
(11) 5681-7000

## Luvras Tricotadas

### Minas Gerais

SAYRO  
(38) 3845-1730

PATOS EPI  
(34) 3822-1676

### Paraná

LUVAS YELING  
(41) 3301-8080

BIGCOMPRA  
(41) 2111-8888

SIMIVEST  
(41) 3257-5876

### Rio Grande do Sul

VIGOR EPI  
(51) 3199-7121

COURO ARTE  
(54) 3321-5933

LUVAS RIZZI  
(54) 3341-3088

SIMÕES EPI  
(55) 3025-4411

### São Paulo

DANNY EPI  
(11) 3133-5766

EUROFLEX  
(18) 2102-9977

INDÚSTRIA TÊXTIL TSUZUKI  
(11) 2147-2378

LEAL - INDÚSTRIA E COMÉRCIO  
(11) 2189-5335

LUVAS SEIKI  
(11) 2274-2800

NSP COMERCIAL  
(11) 5589-0038

SOCCORRO  
(11) 5681-7000

TRUCK VAL  
(11) 2914-1254

## Luvras Aramida

### Paraná

BIGCOMPRA  
(41) 2111-8888

SIMIVEST  
(41) 3257-5876

VOLK DO BRASIL  
(41) 2105-0055

### Minas Gerais

PATOS EPI  
(34) 3822-1676

### Rio Grande do Sul

COURO ARTE  
(54) 3321-5933

LUVAS RIZZI  
(54) 3341-3088

SIMÕES EPI  
(55) 3025-4411

VIGOR EPI  
(51) 3199-7121

### São Paulo

DANNY EPI  
(11) 3133-5766

EUROFLEX  
(18) 2102-9977

FIANCOR  
(11) 4044-9171

GAMILUVA  
(11) 3592-6560

LEAL - INDÚSTRIA E COMÉRCIO  
(11) 2189-5335

LUVAS SEIKI  
(11) 2274-2800

NSP COMERCIAL  
(11) 5589-0038

SIX DO BRASIL  
(11) 5015-8410

SOCCORRO  
(11) 5681-7000

## Mantas

### Espírito Santo

SOLUÇÃO EQUIPAMENTOS LTDA.  
(27) 4009-1919

### Minas Gerais

PLASTPLUS COMERCIAL LTDA.  
(31) 3486-3722

### Santa Catarina

PATAVO SUPRIMENTOS  
(47)3252-0343

### Paraná

GRANVILLE EQUIPAMENTOS DE  
SEGURANÇA DO TRABALHO LTDA.  
(41)3345-6565

### Rio de Janeiro

CARBOGRAFITE  
(24)2222-9900

SERMAP COMERCIO E SERV.LTDA.  
(22)2791-8700

### São Paulo

AMC DO BRASIL  
(11)2211-1100

DEXCAR  
(11)2256-1799

ENGESEL  
(19) 3227-9844

PROT KIT EPI  
(18) 3441-1982

REIZA EQUIPAMENTOS INDUSTRIAIS  
(11) 3604-7400

## Mangotes de Raspa

### Paraná

BIGCOMPRA  
(41) 2111-8888

SIMIVEST  
(41) 3257-5876

VOLK DO BRASIL  
(41) 2105-0055

### Rio Grande do Sul

COURO ARTE  
(54) 3321-5933

LUVAS RIZZI  
(54) 3341-3088

SIMÕES EPI  
(55) 3025-4411

VIGOR EPI  
(51) 3199-7121

### São Paulo

ALLDESC DESCARTÁVEIS  
(11) 3717-1020

ANSELL BRAZIL  
(11) 3356-3100

BETA EPI  
(15) 3263-2277

INDÚSTRIA TÊXTIL TSUZUKI  
(11) 2147-2378

LINABRA | EQUIPAMENTOS DE  
PROTEÇÃO INDIVIDUAL  
(19) 3232-4801

PROMAT  
(11) 2065-0500

PROTSPRAY  
(17) 3524-9960

SAFETY PRADO  
(14) 3666-2189

## Mangotes tricotado

### Paraná

BIGCOMPRA  
(41) 2111-8888

INCAPA EPI  
(44) 3025-3628

LUVAS YELING  
(41) 3301-8080

SIMIVEST  
(41) 3257-5876

VOLK DO BRASIL  
(41) 2105-0055

### Rio Grande do Sul

3F EPIS  
(51) 3268-3910

CONFORTO ARTEFATOS DE COURO  
(51) 3561-2801

COURO ARTE  
(54) 3321-5933

JGB  
(51) 3561-8888

### Minas Gerais

FITASSUL  
(35) 3269-5353

RB IND.E COM.DE EQUIPAMENTOS  
DE SEGURANÇA LTDA  
(34) 3088-4000

### São Paulo

ALLDESC DESCARTÁVEIS  
(11) 3717-1020  
BETA EPI  
(15) 3263-2277

INDÚSTRIA TÊXTIL TSUZUKI  
(11) 2147-2378

J MARSEG  
(11) 2027-1010

LINABRA | EQUIPAMENTOS DE  
PROTEÇÃO INDIVIDUAL  
(19) 3232-4801

PROMAT  
(11) 2065-0500

PROSEG  
(19) 2532-7443

PROTEBRÁS  
(11) 6919-6642

## Mangote Kevlar

### São Paulo

DUPONT BRASIL  
(11) 4166-8091

SUPER EPI  
(11) 2628-0085



**Curta novos clientes.**

**EPIs do primeiro  
ao último clique.  
Acesse.**

[www.guiadoepi.com.br](http://www.guiadoepi.com.br)



# PROTEÇÃO AUDITIVA



## Audiossimetro

**INSTRUTHERM**

Experiência, competência e inovação sempre a seu lado.

[www.instrutherm.com.br](http://www.instrutherm.com.br)  
[instrutherm@instrutherm.com.br](mailto:instrutherm@instrutherm.com.br)

**(11) 2144-2800**

Rua Jorge de Freitas, 264  
Freguesia do Ó - São Paulo - SP

### Minas Gerais

BERNAFON APARELHOS AUDITIVOS  
(35)3431-5400

### Rio de Janeiro

CENTRO AUDITIVO OTOSONS  
(21) 2620-2525

GROM EQUIPAMENTOS  
ELETROMECANICOS LTDA  
(21) 2516-0077

### São Paulo

CEM INSTRUMENTOS  
(11) 3935-0055

CENTRO AUDITIVO OTO-SONIC  
(11)3813-1221

TOTAL SAFETY LTDA  
(11)4220-2555

## Audiômetro 2 canais

### Paraná

GRANVILLE EQUIP.DE SEGURANÇA  
DO TRAB.LTDA  
(41) 3345-6565

### Minas Gerais

BERNAFON APARELHOS AUDITIVOS  
(35)3431-5400

### Rio de Janeiro

CENTRO AUDITIVO OTOSONS  
(21)2620-2525/(21) 2620-8163

### São Paulo

CENTRO AUDITIVO  
0800-725-8333

VIBRASOM  
(11) 4393-7900

## Audiômetro

### Rio de Janeiro

GROM EQUIPAMENTOS  
ELETROMECANICOS LTDA  
(21) 2516-0077

### São Paulo

TOTAL SAFETY LTDA.  
(11) 4220-2555

VIBRASOM TECNOLOGIA ACUSTICA  
LTDA  
(11) 4393-7900

## Cabine Audiométrica

### Paraná

GRUPO OHARABY DO BRASIL  
(41) 3668-9909

### Rio de Janeiro

NADUS ELETRÔNICA  
(21) 2249-1521

### Rio Grande do Sul

RUÍDO ZERO  
(51) 3072-2238

### São Paulo

ACÚSTICA SÃO LUIZ  
(02) 5192-0011

VIBRASOM  
(11) 4393-7900

## Calibradores para Dosímetro

**INSTRUTHERM**

Experiência, competência e inovação sempre a seu lado.

[www.instrutherm.com.br](http://www.instrutherm.com.br)  
[instrutherm@instrutherm.com.br](mailto:instrutherm@instrutherm.com.br)

**(11) 2144-2800**

Rua Jorge de Freitas, 264  
Freguesia do Ó - São Paulo - SP

### Brasília

DIMENSÃO  
(61) 3322-3399

### Rio de Janeiro

GROM EQUIPAMENTOS  
ELETROMECÂNICOS LTDA  
(21)2516-0077

### São Paulo

01 DB BRASIL COMERCIO DE EQUIP  
LTDA.  
(11) 5089-6460

DPUNION INSTRUMENTAÇÃO  
ANALÍTICA E CIENTIFICA LTDA  
(11) 5079-8411

JJR AMBIENTAL LTDA  
(11) 5851-9329

KALIBRASIL EQUIPAMENTOS  
CIENTIFICOS LTDA  
(11) 3208-1127

PROLINE  
(11)6121-4765

TOTAL SAFETY LTDA  
(11) 4220-2555

## Disômetro de Ruído

### Minas Gerais

LIMIT CONSULTORIA E ASSESSORIA  
LTDA.  
(31) 3761-8947

### Rio de Janeiro

GROM EQUIPAMENTOS  
ELETROMECÂNICOS LTDA  
(21)2516-0077

### São Paulo

ALMONT DO BRASIL IMPORTAÇÃO  
COMERCIO E REPRESENTAÇÕES  
LTDA.  
(11) 2631-3533

TOTAL SAFETY LTDA  
(11) 4220-2555

## Divisória Termo Acústica

**INSTRUTHERM**

Experiência, competência e inovação sempre a seu lado.

[www.instrutherm.com.br](http://www.instrutherm.com.br)  
[instrutherm@instrutherm.com.br](mailto:instrutherm@instrutherm.com.br)

**(11) 2144-2800**

Rua Jorge de Freitas, 264  
Freguesia do Ó - São Paulo - SP

### Paraná

ÁGUA SISTEMAS  
(42) 3220-2666

### Rio de Janeiro

NADUS ELETRÔNICA  
(21) 2249-1521

### Rio Grande do Sul

RUÍDO ZERO  
(51) 3072-2238

### Santa Catarina

AEROAR INDÚSTRIA MECÂNICA  
(49) 3226-0322

## Dosímetro de Ruído

**INSTRUTHERM**

Experiência, competência e inovação sempre a seu lado.

[www.instrutherm.com.br](http://www.instrutherm.com.br)  
[instrutherm@instrutherm.com.br](mailto:instrutherm@instrutherm.com.br)

**(11) 2144-2800**

Rua Jorge de Freitas, 264  
Freguesia do Ó - São Paulo - SP

### Minas Gerais

LIMIT CONSULTORIA E ASSESSORIA  
LTDA  
(31) 3761-8947

### Rio de Janeiro

GROM EQUIPAMENTOS  
ELETROMECÂNICOS LTDA  
(21)2516-0077

### São Paulo

ALMONT DO BRASIL IMPORTAÇÃO  
COMERCIO E REPRESENTAÇÕES  
LTDA.  
(11) 2631-3533

TOTAL SAFETY LTDA  
(11) 4220-2555

## Exames audiométricos

### Paraná

TAWA ENGENHARIA  
(41) 3027-3004

### Rio de Janeiro

AUDIOCLÍNICA DO RIO DE JANEIRO  
(21) 2253-0945

AUDIO E FONO SERVIÇO DE  
FONOUIDIOLOGIA LTDA  
(21) 2533-0213

### Rio Grande do Sul

CENTRO GAÚCHO DE HIGIENE OCUP.  
(51)3311-6737

## Isolamento revestimento acústico

**INSTRUTHERM**

Experiência, competência e inovação sempre a seu lado.

[www.instrutherm.com.br](http://www.instrutherm.com.br)  
[instrutherm@instrutherm.com.br](mailto:instrutherm@instrutherm.com.br)

**(11) 2144-2800**

Rua Jorge de Freitas, 264  
Freguesia do Ó - São Paulo - SP

### Rio de Janeiro

ISOSISTER  
(21) 2560-8158

### Rio Grande do Sul

NABINGER ARQUITETURA  
(51) 3024-7747

### São Paulo

ACÚSTICA BRASIL  
(11) 3798-6862

ACÚSTICA SÃO LUIZ LTDA  
(11) 2129-8416

ISAR - ISOLAMENTOS TERMICOS E  
ACUSTICOS LTDA.  
(11) 2107-0499

TRATAMENTO ACÚSTICO  
(11) 3685-1781



## Portas acústicas

**INSTRUTHERM**

Experiência, competência e inovação sempre a seu lado.

[www.instrutherm.com.br](http://www.instrutherm.com.br)  
[instrutherm@instrutherm.com.br](mailto:instrutherm@instrutherm.com.br)

 **(11) 2144-2800**

Rua Jorge de Freitas, 264  
Freguesia do Ó - São Paulo - SP

### Paraná

ABA ACÚSTICA  
(41) 3333-7444

ACUSTICA NIVEL SOM  
(41) 3278-1829

CONFORTO AMBIENTAL  
(41) 3278-1260

### Rio Grande do Sul

RUÍDO ZERO ENGENHARIA  
ACÚSTICA LTDA  
(51)3072-2238

### São Paulo

HLS ACÚSTICA  
(11) 3985-8689

MADEIREIRA SANTA FILOMENA LTDA  
(11) 4714-0695

VIBRASOM TECNOLOGIA ACUSTICA  
LTDA  
(11) 4393-7900

## Projetos auditivos com rad comum

### Paraná

AGUIAS SISTEMAS DE  
ARMAZENAMENTO  
(42) 3220-2666

OHARABY ENGENHARIA A ACUSTICA  
LTDA  
(41) 3668-9909

### Rio Grande do Sul

RUÍDO ZERO ENGENHARIA  
ACÚSTICA LTDA  
(51)3072-2238

### Santa Catarina

AEROAR INDUSTRIA E MECANICA  
LTDA  
(49)3226-0322

### São Paulo

ACÚSTICA SÃO LUIZ END.E  
CONSTRUÇÃO  
(11) 2119-8417/19

EPIBRA - EPI DO BRASIL  
(19) 3402-1510

M S A DO BRASIL EQUIP.E INSTR.DE  
SEG. LTDA  
(11) 4070-5999

VIBRASOM TECNOLOGIA ACUSTICA  
LTDA.  
(11) 4393-7900

## Protetor auditivo tipo Plug

### Bahia

PLASTICOS NOVEL DO NORDESTE  
71 3369-8105

### Minas Gerais

FIT TASSUL  
(35) 3629-5353

### Paraná

FILTRAX INDUSTRIA E COMERCIO  
LTDA  
(41) 3029-8979

NOVEL PLÁSTICOS  
71 3369-8105

### São Paulo

A PL EQUIPAMENTOS DE  
SEGURANÇA LTDA  
(11) 6163-3001

MASTER EQUIPAMENTOS DE  
PROTEÇÃO INDIVIDUAL  
(11) 6169-7099

MYERS DO BRASIL  
(19) 3847-9994

SIX DO BRASIL EQUIP DE PROT  
INDIV LTDA  
(11) 5549-1888

SUPER EPI  
(11) 2628-0085

### Rio de Janeiro

AGENA IND.DE EQUIP.DE PROT.LTDA  
(21) 2564-2997

# PROTEÇÃO, RESPI- RATORIA



## Respirador

# Dräger

CONHEÇA AS SOLUÇÕES DE LOCAÇÃO DISPONÍVEIS EM TODO TERRITÓRIO NACIONAL:

MACAÉ (22) 2765-7098  
SÃO PAULO (11) 4689-4900

OU ACESSE  
[WWW.DRAEGER.COM.BR](http://WWW.DRAEGER.COM.BR)  
E SAIBA MAIS.

### São Paulo

3M do Brasil Ltda.  
(19) 3838-7144

AMC do Brasil  
(11) 2211-1100

APL Equipamentos de Segurança Ltda.  
(11) 2063-3001

Bueno Equip. Individual Ltda.  
(11) 2063-5157

Comex  
(16) 3501-4988

Dräger Safety do Brasil Equip de Seg. Ltda  
(11) 4689-4903

GWEscudo  
(11) 3596-2757

Socorro EPI's & Descartáveis  
(11) 5687-2000

### Rio de Janeiro

Carbografite  
(24) 2222-9900

Sermap Comercio e Serviço Ltda  
(22) 2791-8700

### Espírito Santo

Solução Equipamentos Ltda.  
(27) 4009-1919

## Respirador linha de ar para escape

# Dräger

CONHEÇA AS SOLUÇÕES DE LOCAÇÃO DISPONÍVEIS EM TODO TERRITÓRIO NACIONAL:

MACAÉ (22) 2765-7098  
SÃO PAULO (11) 4689-4900

OU ACESSE  
[WWW.DRAEGER.COM.BR](http://WWW.DRAEGER.COM.BR)  
E SAIBA MAIS.

### Espírito Santo

Solução Equipamentos Ltda.  
(27) 4009-1919

### Paraná

Granville Equip. de Seg. do Trabalho Ltda.  
(41) 3345-6565

### Rio de Janeiro

Reborn- Tech Industria  
(21) 2218-6045

Sermap Comercio e Serviço Ltda  
(22) 2791-8700

### São Paulo

AMC do Brasil  
(11) 2211-1100

APL Equipamentos de Segurança Ltda.  
(11) 2063-3001

Bueno Equip. Individual Ltda.  
(11) 2063-5157

Comex  
(16) 3501-4988

Kaefy Brasil  
(11) 3696-3388

Techgel Comercial Ltda.  
(11) 5523-0820

## Respirador de fuga

# Dräger

CONHEÇA AS SOLUÇÕES DE LOCAÇÃO DISPONÍVEIS EM TODO TERRITÓRIO NACIONAL:

MACAÉ (22) 2765-7098  
SÃO PAULO (11) 4689-4900

OU ACESSE  
[WWW.DRAEGER.COM.BR](http://WWW.DRAEGER.COM.BR)  
E SAIBA MAIS.

### Minas Gerais

Racco Equipamentos de Segurança  
(31) 3029-1477

### Rio de Janeiro

Reborn- Tech Industria  
(21) 2218-6045

Sermap Comercio e Serviço Ltda  
(22) 2791-8700

### São Paulo

AMC do Brasil  
(11) 2211-1100

APL Equipamentos de Segurança Ltda.  
(11) 2063-3001

Arprotex  
(16) 3501-4983

Connex  
(16)3501-4988

Secur  
(11) 2971.4444

Socorro EP's & Descartaveis Ltda  
(11) 5687-2000

Super EPI  
(11) 2628-0085

## Protetor respiratório

# Dräger

CONHEÇA AS SOLUÇÕES DE LOCAÇÃO DISPONÍVEIS EM TODO TERRITÓRIO NACIONAL:

MACAÉ (22) 2765-7098  
SÃO PAULO (11) 4689-4900

OU ACESSE  
[WWW.DRAEGER.COM.BR](http://WWW.DRAEGER.COM.BR)  
E SAIBA MAIS.

# INSTRUTHERM

Experiência, competência e inovação sempre a seu lado.

[www.instrutherm.com.br](http://www.instrutherm.com.br)  
[instrutherm@instrutherm.com.br](mailto:instrutherm@instrutherm.com.br)

**(11) 2144-2800**

Rua Jorge de Freitas, 264  
Freguesia do Ó - São Paulo - SP

### Minas Gerais

Casa do EPI  
(31) 3328-7200

Equipaminas  
(32) 4009-4500

Proteção Total  
(35) 3722-8786

Racco Equipamentos de Segurança  
(31) 3029-1477

### Paraná

Filtrax Indústria e Comércio  
(41) 3029-8979

Granville Equip. de Seg. do Trabalho Ltda.  
(41) 3345-6565

Martinhago  
(45) 3223-1519

Nova Centric  
(41) 3668-2826

Volk do Brasil  
(41) 2105-0055

Vonder  
(41) 2101-0550

**Mato Grosso do Sul**  
Agosto Uniformes  
(67) 3321-5665

### Rio de Janeiro

Conect  
(21) 2105-7200

GSRIO  
(21) 3278-8659

Produceg  
(21) 3889-6969

Rodec Amado  
(21) 3511-8300

### Rio Grande do Sul

3F EPIs  
(51) 3268-3910

Br Supply  
(51) 3579-7700

Ferramentas Gerais Com. e Imp. AS  
(51) 3358-1077

Simões EPI  
(55) 3025-4411

### Santa Catarina

Adam Distribuidora  
(47) 3399-0024

Corsul  
(48) 3461-8500

### São Paulo

1000 Marcas  
(11) 3198-1230

Aero Produtos de Segurança  
(11) 4071-8957

Casa J.Nakao  
(11) 5054-9090  
Connex  
(16) 3501-4988

Danny EPI  
(11) 3133-5766

Dräger Safety Brasil  
(11) 4689-4944

GWEscudo  
(11) 3596-2757

Ledan  
(11) 4648-6484

Master Equipamentos de Proteção Individual  
(11) 6169-7099

SWP Equipamentos de EPI  
(11) 3463-3634

## Protetor respiratório autônomo

# Dräger

CONHEÇA AS SOLUÇÕES DE LOCAÇÃO DISPONÍVEIS EM TODO TERRITÓRIO NACIONAL:

MACAÉ (22) 2765-7098  
SÃO PAULO (11) 4689-4900

OU ACESSE  
[WWW.DRAEGER.COM.BR](http://WWW.DRAEGER.COM.BR)  
E SAIBA MAIS.

### Espírito Santo

Solução EPI  
(27) 4009-1919

### Rio de Janeiro

Conect  
(21) 2105-7200

Proteduque  
(21) 2671-4199

### São Paulo

1000 Marcas  
(11) 3198-1230

Aero Produtos de Segurança  
(11) 4071-8957

Air Safety  
(11) 4199-3299

APL Equipamentos de Segurança  
(11) 6163-3001

Casa J.Nakao  
(11) 5054-9090

Connex  
(16) 3501-4988

Enmetec Instrumentos  
(11) 3938-0198

### Proteção respiratória de adução de ar

# Dräger

CONHEÇA AS SOLUÇÕES DE LOCAÇÃO DISPONÍVEIS EM TODO TERRITÓRIO NACIONAL:  
**MACAÉ (22) 2765-7098**  
**SÃO PAULO (11) 4689-4900**  
OU ACESSE  
**WWW.DRAEGER.COM.BR**  
E SAIBA MAIS.

### Espírito Santo

Solução EPI  
(27) 4009-1919

### Paraná

Nova Centric  
(41) 3668-2826

### São Paulo

1000 Marcas  
(11) 3198-1230

Aero Produtos de Segurança  
(11) 4071-8957

Casa J.Nakao  
(11) 5054-9090

Connex  
(16) 3501-4988

Drager Safety Brasil  
(11) 4689-4944

Enmetec Instrumentos  
(11) 3938-0198

### Protetor respiratório descartável

# Dräger

CONHEÇA AS SOLUÇÕES DE LOCAÇÃO DISPONÍVEIS EM TODO TERRITÓRIO NACIONAL:  
**MACAÉ (22) 2765-7098**  
**SÃO PAULO (11) 4689-4900**  
OU ACESSE  
**WWW.DRAEGER.COM.BR**  
E SAIBA MAIS.

### Espírito Santo

Solução EPI  
(27) 4009-1919

### Rio de Janeiro

Rodec Amado  
(21) 3511-8300

### Rio Grande do Sul

3F EPIs  
(51) 3268-3910

Br Supply  
(51) 3579-7700

Ferramentas Gerais Com. e Imp. AS  
(51) 3358-1077

Simões EPI  
(55) 3025-4411

### São Paulo

1000 Marcas  
(11) 3198-1230

Aero Produtos de Segurança  
(11) 4071-8957

Casa J.Nakao  
(11) 5054-9090

Connex  
(16) 3501-4988

Drager Safety Brasil  
(11) 4689-4944

Enmetec Instrumentos  
(11) 3938-0198

### Equipamento para trabalho em espaço confinado

# Dräger

CONHEÇA AS SOLUÇÕES DE LOCAÇÃO DISPONÍVEIS EM TODO TERRITÓRIO NACIONAL:  
**MACAÉ (22) 2765-7098**  
**SÃO PAULO (11) 4689-4900**  
OU ACESSE  
**WWW.DRAEGER.COM.BR**  
E SAIBA MAIS.

# INSTRUTHERM

Experiência, competência e inovação sempre a seu lado.

[www.instrutherm.com.br](http://www.instrutherm.com.br)  
[instrutherm@instrutherm.com.br](mailto:instrutherm@instrutherm.com.br)

**(11) 2144-2800**

Rua Jorge de Freitas, 264  
Freguesia do Ó - São Paulo - SP

### Espírito Santo

Solução EPI  
(27) 4009-1919

### Minas Gerais

Proteção Total Ltda  
(35) 3729-9600

### Rio de Janeiro

Conet Com Importação  
(21)2105-7200

Rodec Amado  
(21)3511-8300

### Rio Grande do Sul

3F EPIs  
(51) 3268-3910

Br Supply  
(51) 3579-7700

Ferramentas Gerais Com. e Imp. AS  
(51) 3358-1077

Simões EPI  
(55) 3025-4411

### Santa Catarina

ADM Distribuidora  
(47) 3399-0024

### São Paulo

1000 Marcas  
(11) 3198-1230

Aero Produtos de Segurança  
(11) 4071-8957

Casa J.Nakao  
(11) 5054-9090

Connex  
(16) 3501-4988

Drager Safety Brasil  
(11) 4689-4944

Enmetec Instrumentos  
(11) 3938-0198

### Purificador de ar

# Dräger

CONHEÇA AS SOLUÇÕES DE LOCAÇÃO DISPONÍVEIS EM TODO TERRITÓRIO NACIONAL:  
**MACAÉ (22) 2765-7098**  
**SÃO PAULO (11) 4689-4900**  
OU ACESSE  
**WWW.DRAEGER.COM.BR**  
E SAIBA MAIS.

### Espírito Santo

Solução EPI  
(27) 4009-1919

### Minas Gerais

Proteção Total Ltda  
(35) 3729-9600

### Rio de Janeiro

Conet Com Importação  
(21)2105-7200

Rodec Amado  
(21)3511-8300

### Rio Grande do Sul

3F EPIs  
(51) 3268-3910

Br Supply  
(51) 3579-7700

Ferramentas Gerais Com. e Imp. AS  
(51) 3358-1077

Simões EPI  
(55) 3025-4411

### São Paulo

1000 Marcas  
(11) 3198-1230

Aero Produtos de Segurança  
(11) 4071-8957

Casa J.Nakao  
(11) 5054-9090

Connex  
(16) 3501-4988

Drager Safety Brasil  
(11) 4689-4944

Enmetec Instrumentos  
(11) 3938-0198



**Não perca o momento certo.**  
**Anuncie na edição 2018 do Guia do EPI**



**Curta novos clientes.**

Anuncie no fanpage do Guia  
**facebook/guiadoepi**



# VESTIMENTA DE SEGURANÇA,



A inovação ou novo"  
serviço que sua  
empresa considerada  
um diferencial das  
demais e sua real  
"utilidade pública

Líder no segmento de proteção dos pés, a BSB – Brazil Safety Brands – têm qualidade garantida e certificações que cumprem as normas técnicas e regulamentos de segurança exigidos para cada função, e oferecem proteção aliada a conforto, ergonomia, design, resistência e performance aos trabalhadores. Suas marcas possuem um leque de produtos e soluções voltados aos profissionais dos mais variados segmentos, tais como: construção civil, indústria alimentícia, indústria automobilística, petrolíferas, indústria de bebidas, agrícola, química, limpeza e transporte de cargas.

As marcas Bracol e Fujiwara trazem ao mercado um conceito inédito em calçados de uso profissional, que transitam bem do trabalho ao lazer. Com design inspirado no mercado de moda, os calçados das linhas Ultralev da Bracol e Air da Fujiwara são confeccionados em têxteis, a exemplo da microfibras e do nylon, proporcionando melhor clima interno. Mais leves, transpiráveis, hidrofugados e fácil de limpar, possuem solado bidensidade slim, cartela de cores variada e cadarço extra, em outra tonalidade, para inovar o visual. Nos modelos masculino e feminino, têm como opcionais de segurança palmilha em fibra de aramida não metálica, resistente à perfuração, e biqueira de alumínio contra impactos, 50% mais leve que a de aço e inédita em Segurança e Saúde do Trabalho no Brasil. Indicado para profissionais liberais, indústria automotiva, têxtil, cosméticos, clínicas, laboratórios e setor de serviços.

#### Sobre a BSB

Consolidada em 2008, a BSB - Brazil Safety Brands - reúne em seus ativos as marcas Bracol, Fujiwara, Worksafe, Ecoboos, Motosafe e Steelflex. Considerada uma das maiores empresas da América Latina em produção, importação e comercialização de Equipamentos de Proteção Individual, atua nos segmentos de proteção dos pés, mãos, contra quedas e cabeça. Com capacidade produtiva de 23 milhões de pares por ano, entre calçados de segurança e botas impermeáveis, possui cinco plantas industriais e é reconhecida nos mercados interno e externo pela qualidade de seus produtos e serviços, voltados à segurança e saúde do trabalhador. Visite o site [www.bsbsafety.com](http://www.bsbsafety.com) ou acesse o vídeo "O Lado Seguro da Vida" no YouTube e saiba mais.



## Avental

### Espírito Santo

Solução Equipamentos Ltda.  
(27) 4009-1919

### Paraná

Granville Equip. de Seg. do trabalho Ltda  
(41) 3345-6565

### Rio de Janeiro

Carbo Grafite  
(24) 2222-9900

Emprefour  
(21) 2253-5353

Ganiris Industria e Comercio e Serviços  
Ltda  
(22) 2791-8700

### São Paulo

Alva Doctor Aventais  
(11) 2251-1876

Avental e Cia  
(11) 3227-5034

Dexcar  
(11)2256-1799

Fiodell C.L. Confecções Ltda.  
(11)4227-3095

Hercules  
(11) 4391-6640

Prot Kit EPI  
(18) 3441-1982

ProtDesc  
(19)3026-5757

### Minas Gerais

Ical Araxá  
(34) 3662-4908

Masterseg Equipamentos de Segurança

(35) 3861-2999

Plastplus Comercial Ltda  
(31) 3486-3722

## Avental de proteção

Amazonas  
BDS - Bicho da Seda  
(92) 3671-7521

### Bahia

Loja Protecao  
(75) 9143-9143

Nordeste EPI's  
(71) 3505-0055

Vitória Martins  
(75) 3204-7219

### Minas Gerais

Equipaminas  
(32) 4009-4500

Ical - Industria e Comércio de Calçados  
Araxá  
(34) 3662-4908

Luvax Sete  
(35) 7021-4931

### Paraná

Commanders Uniformes Profissionais  
(43) 3426-2626

Reymaster  
(41) 3021-5000

Tecmater EPI  
(41) 3204-3700

Volk do Brasil  
(41) 2105-0055

### Pernambuco

Safecope  
(81) 3271-2034

### Rio de Janeiro

DS Leal  
(21) 7733-8457

Ganiris Equipamentos de Segurança  
Individual  
(21) 2768-6700

Rodec Amado  
(21) 3511-8300

### Rio Grande do Sul

3F EPIs  
(51) 3268-3910

Conforto Artefatos de Couro  
(51) 3561-2801

JGB  
(51) 3561-8888

Priority Uniformes  
(51) 2101-9700

### Santa Catarina

Pandão Roupas Profissionais  
(48) 3246-2780

Cormoran Roupas Impermeáveis  
(48) 3246-4744

### São Paulo

ABC Safety  
(11) 2324-9548

ALLDESC Descartáveis  
(11) 3717-1020

Descarpack - Descartáveis do Brasi  
(11) 3649-5555

J Marseg  
(11) 2027-1010

Linabra | Equipamentos de Proteção  
Individual

(19) 3232-4801

Massei Uniformes Profissionais  
(11) 4012-2960

Nilton Equipamentos de Segurança  
(11) 2036-9666

Protebrás  
(11) 6919-6642

Quality Kouros  
(14) 3666-1032

Safety Prado  
(14) 3666-2189

## Avental industrial

### Minas Gerais

Plastplus Comercial Ltda  
(31)3486-3722

Proteção Total Ltda  
(35) 3729-9600

### Goiás

Auddax Equipamentos de Segurança  
(62) 3095-1088

### Rio de Janeiro

Emprefour  
(21)2253-5353

Ligh House  
(21) 2523-1172

### São Paulo

Alva Doctor Aventais  
(11) 2251-1876

Avental e Cia  
(11) 3227-5034

Fábrica de Uniformes  
(11) 5615-2871

LAGROTTA AZZURRA

(11) 5853-3333

SP Equipamentos  
(11) 5592-5000

Tuiuti Equipamentos - Epi e Ferramentas  
(11) 2942-9988

Volk do Brasil Ltda  
(11) 2797-0033

## Avental proteção Raio-X

### São Paulo

Doctor X Radiologia  
(11) 2962-9007 / 3425-5066

GRX São Paulo  
(11)2231-7446

J & V Soluções EPI's  
(18) 3653-1992

Socorro EPI's  
(11) 5687-2000

## Avental para soldador

### São Paulo

BALASKA  
(11) 3322-5500

Engesel  
(19)3227-9844

Hercules  
(11) 4391-6640

Nexus E.P.I.  
(16) 3945-5572

Prot Kit EPI  
(18)3441-1982

Quality Kouros Bocaina Ltda  
(14) 3666-1032

### Goiás

Dimensão Com. E Importação de Produtos  
de Segurança Ltda  
(61) 3322-9900

### Rio de Janeiro

Emprefour  
(21)2253-5353

Ligh House  
(21) 2523-1172

### Paraná

Commanders Uniformes Profissionais  
(43) 3426-2626

Reymaster  
(41) 3021-5000

Tecmater EPI  
(41) 3204-3700

Volk do Brasil  
(41) 2105-0055

### Santa Catarina

Pandão Roupas Profissionais  
(48) 3246-2780

Cormoran Roupas Impermeáveis  
(48) 3246-4744

### Minas Gerais

Couroarte Industria e Comercio Ltda  
(54) 3321-5933

Ical- Ind. E Caom. Araxá Ltda  
(34)3662-4908

Luvax Sete Ltda  
(34) 3773-3353

Plastplus Comercial Ltda  
(31)3486-3722

Proteção Total Ltda.  
(35) 3729-9600



## Rio Grande do Sul

3F EPIs  
(51) 3268-3910

Conforto Artefatos de Couro  
(51) 3561-2801

JGB  
(51) 3561-8888

Priority Uniformes  
(51) 2101-9700

## Blusão de proteção

### Amazonas

BDS - Bicho da Seda  
(92) 3671-7521

### Santa Catarina

Cormoran Roupas Impermeáveis  
(48) 3246-4744

Pandão Roupas Profissionais  
(48) 3246-2780

### Rio Grande do Sul

Couro Arte  
(54) 3321-5933

JGB  
(51) 3561-8888

### São Paulo

Alltec do Brasil  
(11) 3312-5000

Beta EPI  
(15) 3263-2277

Hard Glass  
(11) 4227-1923

J Marseg  
(11) 2027-1010

Linabra | Equipamentos de Proteção Individual  
(19) 3232-4801

Personal do Brasil  
(11) 3744-7911

Protebrás  
(11) 6919-6642

Safety Prado  
(14) 3666-2189

### Minas Gerais

Duvek - Soluções em Roupas de Proteção  
(31) 3389-6900

Equipaminas  
(32) 4009-4500

Ical - Industria e Comércio de Calçados Araxá  
(34) 3662-4908

Luvras Sete  
(35) 7021-4931

### Mato Grosso do Sul

MB Proteção  
(65) 3549-6242

Império do EPI  
(66) 3426-6569

### Paraná

Commanders Uniformes Profissionais  
(43) 3426-2626

Fujiwara Equip de Proteção Individual  
(43) 3420-5000

Reymaster  
(41) 3021-5000

## Capa de chuva

### Santa Catarina

Prevermax Confeccção Plasticas Ltda  
(49) 3531-3300

### São Paulo

Felap Máquinas e Equipamentos Ltda  
(11) 3272-7200

7 Oliveiras  
11) 2059-0124

Riplas  
(11) 2962-5768

Silominas Equipamentos de Produção Industrial Ltda  
(11) 2697-2800

## Capa de proteção em PVC

### Bahia

Nordeste EPI's  
(71) 3505-0055

Vitória Martins  
(75) 3204-7219

### Distrito Federal

(65) 3549-6242  
(61) 3322-3399

### São Paulo

ABC Safety  
(11) 2324-9548

FS Vendas e Representações  
(11) 2124-9300

Nilton Equipamentos de Segurança  
(11) 2036-9666

Personal do Brasil  
(11) 3744-7911

Protspray  
(17) 3524-9960

### Mato Grosso

MB Proteção  
(65) 3549-6242

### Paraná

Cyx Tecnologia Impermeável  
(41) 3095-7296

Nova Centric  
(41) 3668-2826

Vonder  
(41) 2101-0550

### Santa Catarina

Prevermax  
(49) 3531-3300

### Rio Grande do Sul

Pantaneiro Capas  
(51) 3590-4217

### Rio de Janeiro

CAEPI  
(21) 3942-0697

Ganiris Equipamentos de Segurança Individual  
(21) 2768-6700

Maxibor do Brasil  
(21) 2580-4733

## Capa de proteção em couro

### Rio Grande do Sul

JGB  
(51) 3561-8888

### São Paulo

Protenge  
(11) 2234-8000

Protspray  
(17) 3524-9960

Quality Kouros  
(14) 3666-1032

Safety Prado  
(14) 3666-2189

### Pernambuco

Safecope  
(81) 3271-2034

### Santa Catarina

Prevermax  
(49) 3531-3300

### Mato Grosso

Império do EPI  
(66) 3426-6569

## Capa de proteção de plástico

### São Paulo

Personal do Brasil  
(11) 3744-7911

Protspray  
(17) 3524-9960

### Santa Catarina

Prevermax  
(49) 3531-3300

### Rio Grande do Sul

Pantaneiro Capas  
(51) 3590-4217

### Paraná

Cyx Tecnologia Impermeável  
(41) 3095-7296

## Colete

### São Paulo

Ativa Náutica  
(19) 3114-9500

Marimar Ind. E Com. Imp. E Exp. RPG Ltda  
(11) 6884-6000

Nova Resgate Distribuidora  
(11) 2129-8050

Protspray  
(11) 2842-8450

### Santa Catarina

Loja do EPI  
(48) 3626-2008

Cormoran Roupas Impermeáveis  
(48) 3246-4744

### Rio Grande do Sul

Ceppo Life Support  
(51) 3792-0028

### Minas Gerais

Multstock Ltda  
(31) 3296-8099

## Colete à prova de bala

### São Paulo

DJ & V Soluções em EPI's  
(18) 3653-1992

DOMÉ  
(11) 3814-1187

Paseo - Fiori Vila Mariana  
(11) 5054-9240

**Rio de Janeiro**

Emprefour  
(21) 2253-5353

Ligth House  
(21) 2523-1172

**Colete de segurança****Goiás**

Auddax Equipamentos de Segurança  
(62) 3095-1088

Dimensão  
(61) 3322-3399

**Paraná**

Disomet E.P.I.  
(41) 3346-1150

Vonder  
(41) 2101-0550

**São Paulo**

Alldesc - Ind. E Com. Prod. Desc. Ltda  
(11)3717-1020

Ansell Brasil Ltda  
(11) 4976-9615

Balaska  
(11) 3322-5500

Engesel  
(19)3227-9844

Hercules  
(11) 4391-6640

Prot-Cap  
(11)2090-3300

Quality Kouros Bocaina Ltda  
(11)3666-1032

Trevo Equipamentos Segurança  
(11) 2684-3336

Vicsa  
(11) 5070-3990

**Minas Gerais**

Multi Proteção Sinalização e Segurança Ltda  
(31)3363-0319

Proteção Total Ltda  
(35)3729-9600

**Manta****São Paulo**

Alpina Ambiental  
(11) 4059-9956  
Industria e Comercio Leal Ltda  
(11)2189-5331  
Suatrans  
(11) 3010-3700

**Paraná**

SOS Sul  
(41) 3071-9000

**Rio Grande do Sul**

Mantas Brasil  
(51) 3082-4500

**Minas Gerais**

Multstock  
(31) 3374-5768

**Rio de Janeiro**

Sermap  
(22) 2791-8700

**Pernambuco**

Intersafety SMS  
(81) 3497-0937

**Vestimenta de segurança****São Paulo**

Alldesc- Ind e Com. Prod. Desc. Ltda  
(11)3717-1020

Ansell Brasil Ltda  
(11)4976-9615

Danny Com. Imp. E Exp. Ltda  
(11)6953-5786

Engesel  
(19)3227-9844

Hercules  
(11)4391-6640

SP Equipamentos  
(11)5592-5000

Socorro EPI's & Descartaveis  
(11)5687-2000

J Marseg Ltda  
(11)6128-1001

**Brasília**

Dimensão  
(61) 3322-3399

**Rio de Janeiro**

Carbografite  
(21) 2222-9900

Dcomercial Troyka  
(22) 2759-1969

Ligth House  
(21) 2523-1172

Solução Equipamentos Ltda  
(27)4009-1919

**Minas Gerais**

Ical Araxá  
(34) 3662-4908

**Paraná**

Supersafety  
(41) 3668-1935

**Bahia**

Qualytextil S/A  
(71) 3390-3045

**Vestuário descartável**

**São Paulo**

Drager Safety Brasil  
(11) 4689-4944

FS Vendas e Representações  
(11) 2124-9300

Massei Uniformes Profissionais  
(11) 4012-2960

Wurth do Brasil  
(11) 4613-1900

**Paraná**

Reymaster  
(41) 3021-5000

Commanders Uniformes Profissionais  
(43) 3426-2626

**Santa Catarina**

Cormoran Roupas Impermeáveis  
(48) 3246-4744

**Rio Grande do Sul**

Ferramentas Gerais Com. e Imp. AS  
(51) 3358-1077

**Minas Gerais**

Duvek - Soluções em Roupas de Proteção  
(31) 3389-6900

**Vestuário para sala estéril****Bahia**

Qualytextil S/A  
(71) 3390-3045

**Rio de Janeiro**

Sermap Comercio e Serviços Ltda  
(22) 2791-8700

**São Paulo**

Casa Cirúrgica  
(11) 5094-0818

Center Cirúrgica Ltda  
(11) 2204-0288

Cirúrgica São Paulo  
(11) 5904-1700

**Roupa resistente a ácido****São Paulo**

Benereli Equipamentos de Segurança  
(11)5011-1624

Engele  
(19) 3227-9844

Hercules  
(11) 4391-6640

Protech  
(11) 2601-1510

Socorro EPI's & Descatavel  
(11)5687-2000

Techgel Comercial Ltda  
(11) 5523-0820

**Pernambuco**

Intersafety  
(81)3497-0937

**Minas Gerais**

Ical Araxá  
(34) 3662-4908

**Bahia**

Qualytextil S/A  
(71) 3390-3045

**Rio de Janeiro**

Sermap Comercio e Serviços Ltda  
(22) 2791-8700

Rebon - Tech Industria Com  
(21)2218-6045

**Roupa resistente a chama****Rio de Janeiro**

Emprefour  
(21)2253-5353

Rebon - Tech Industria Com  
(21)2218-6045

Sermap Comercio e Serviços Ltda  
(22) 2791-8700

**São Paulo**

Benereli Equipamentos de Segurança  
(11)5011-1624

Engele  
(19) 3227-9844

Hercules  
(11) 4391-6640

Prot kit EPI  
(19)3441-1982

Protech  
(11) 2601-1510

Reiza Equipamentos Industriais  
(11) 3604-7400

Socorro EPI's & Descatavel  
(11)5687-2000

Techgel Comercial Ltda  
(11) 5523-0820

## Roupa proteção freestyle

### Santa Catarina

Cormoran Roupas Impermeáveis  
(48) 3246-4744

### São Paulo

Hércules Equipamentos de Proteção  
(11) 3356-3100

Ideal Work  
(11) 2188-0500

JobeLuv  
(19) 2112-2250

Massei Uniformes Profissionais  
(11) 4012-2960

Protenge  
(11) 2234-8000

### Paraná

Commanders Uniformes Profissionais  
(43) 3426-2626

Reymaster  
(41) 3021-5000

### Minas Gerais

Duvek - Soluções em Roupas de Proteção  
(31) 3389-6900

### Bahia

## Proteção de pele

### São Paulo

Automasafety Consultoria Ltda  
(11) 3484-9360

## locação de uniformes

### São Paulo

Atmosfera Higienização de Têxteis  
(11) 4588-5600

### Rio Grande do Sul

Divenci  
(51) 3474-9486

Renova Lavanderia e Toalheiro  
(51) 3041-0300

Roupas do Polo RS  
(51) 3479-2336

### Paraná

Renova Lavanderia e Toalheiro  
(41)3595-8090

### Bahia

Renova Lavanderia e Toalheiro  
(71)3025-1010

### Pernambuco

Renova Lavanderia e Toalheiro  
(81)3255-0165

## Jaquetas

### Distrito Federal

Dimensão  
(61) 3322-3399

### Paraná

Commanders Uniformes Profissionais  
(43) 3426-2626

Reymaster  
(41) 3021-5000

### Rio Grande do Sul

Priority Uniformes  
(51) 2101-9700

Majisul Uniformes Profissionais  
(51) 3474-1561

### São Paulo

Alltec do Brasil  
(11) 3312-5000

J Marseg  
(11) 2027-1010

Massei Uniformes Profissionais  
(11) 4012-2960

Personal do Brasil  
(11) 3744-7911

Qualiflex  
(11) 2069-0300

### Santa Catarina

Pandão Roupas Profissionais  
(48) 3246-2780

Cormoran Roupas Impermeáveis  
(48) 3246-4744

### Minas Gerais

Duvek - Soluções em Roupas de Proteção  
(31) 3389-6900

## Paletó de proteção

### São Paulo

Casas EPI  
(11) 2626-1282

Massei Uniformes Profissionais  
(11) 4012-2960

Personal do Brasil  
(11) 3744-7911

Protebrás  
(11) 6919-6642

### Minas Gerais

Duvek - Soluções em Roupas de Proteção  
(31) 3389-6900

### Paraná

Reymaster  
(41) 3021-5000

Commanders Uniformes Profissionais  
(43) 3426-2626

### Rio Grande do Sul

JGB  
(51) 3561-8888

### Santa Catarina

Cormoran Roupas Impermeáveis  
(48) 3246-4744

Rijomtec  
(48) 3246-1365

## Roupa de proteção alumizada

Roupa de proteção alumizada

### São Paulo

Protenge  
(11) 2234-8000

Massei Uniformes Profissionais  
(11) 4012-2960

### Santa Catarina

Cormoran Roupas Impermeáveis  
(48) 3246-4744

### Minas Gerais

Duvek - Soluções em Roupas de Proteção  
(31) 3389-6900

### Paraná

Commanders Uniformes Profissionais  
(43) 3426-2626

Reymaster  
(41) 3021-5000

### Rio Grande do Sul

JGB  
(51) 3561-8888

### Bahia

Lakeland do Brasil  
(71) 3390-3000

## Roupa de proteção de aramida

### Bahia

Lakeland do Brasil  
(71) 3390-3000

### São Paulo

Protenge  
(11) 2234-8000

Hércules Equipamentos de Proteção  
(11) 3356-3100

Massei Uniformes Profissionais  
(11) 4012-2960

Ideal Work  
(11) 2188-0500

### Rio Grande do Sul

Moura EPI's  
(51) 3450-4000

JGB  
(51) 3561-8888

JB Luz Comércio e Representações  
(54) 3289-3400

### Paraná

Commanders Uniformes Profissionais  
(43) 3426-2626

Reymaster  
(41) 3021-5000

### Santa Catarina

Cormoran Roupas Impermeáveis  
(48) 3246-4744

### Minas Gerais

Duvek - Soluções em Roupas de Proteção  
(31) 3389-6900

## Roupa de proteção de couro

### Bahia

Lakeland do Brasil  
(71) 3390-3000

Disk EPIs  
(71) 2105-8472

### São Paulo

Hércules Equipamentos de Proteção  
(11) 3356-3100

Ideal Work  
(11) 2188-0500

Massei Uniformes Profissionais  
(11) 4012-2960

Protenge  
(11) 2234-8000

### Rio Grande do Sul

JB Luz Comércio e Representações  
(54) 3289-3400

JGB  
(51) 3561-8888

Moura EPI's  
(51) 3450-4000

#### Paraná

Commanders Uniformes Profissionais  
(43) 3426-2626

Reymaster  
(41) 3021-5000

#### Santa Catarina

Cormoran Roupas Impermeáveis  
(48) 3246-4744

#### Minas Gerais

Duvek - Soluções em Roupas de Proteção  
(31) 3389-6900

#### Amazonas

BDS - Bicho da Seda  
(92) 3671-7521

### Roupa de proteção de kevlar

#### São Paulo

DuPont Brasil  
(11) 4166-8091

Massei Uniformes Profissionais  
(11) 4012-2960

#### Santa Catarina

Cormoran Roupas Impermeáveis  
(48) 3246-4744

#### Minas Gerais

Duvek - Soluções em Roupas de Proteção  
(31) 3389-6900

#### Paraná

Commanders Uniformes Profissionais  
(43) 3426-2626

Reymaster  
(41) 3021-5000

### Roupa de proteção de lona

#### Bahia

Disk EPIs  
(71) 2105-8472

#### Minas Gerais

Duvek - Soluções em Roupas de Proteção  
(31) 3389-6900

#### São Paulo

Beta EPI  
(15) 3263-2277

Duráveis  
(11) 2066-6700

Nilton Equipamentos de Segurança  
(11) 2036-9666

Protenge  
(11) 2234-8000

Safety Prado(14) 3666-2189

SP Equipamentos  
(11) 5592-5000

#### Paraná

Commanders Uniformes Profissionais  
(43) 3426-2626

Reymaster  
(41) 3021-5000

#### Santa Catarina

Cormoran Roupas Impermeáveis  
(48) 3246-4744

### Roupa de proteção de malha de aço

#### Rio Grande do Sul

JB Luz Comércio e Representações  
(54) 3289-3400

JGB  
(51) 3561-8888

Moura EPI's  
(51) 3450-4000

#### Santa Catarina

Cormoran Roupas Impermeáveis  
(48) 3246-4744

#### São Paulo

DuPont Brasil  
(11) 4166-8091

Massei Uniformes Profissionais  
(11) 4012-2960

Duráveis  
(11) 2066-6700

#### Paraná

Commanders Uniformes Profissionais  
(43) 3426-2626

Reymaster  
(41) 3021-5000

#### Minas Gerais

Duvek - Soluções em Roupas de Proteção  
(31) 3389-6900

### Roupa de proteção de neoprene

#### Rio Grande do Sul

JB Luz Comércio e Representações  
(54) 3289-3400

JGB  
(51) 3561-8888

Moura EPI's  
(51) 3450-4000

#### Santa Catarina

Cormoran Roupas Impermeáveis  
(48) 3246-4744

#### São Paulo

DuPont Brasil  
(11) 4166-8091

Duráveis  
(11) 2066-6700

Massei Uniformes Profissionais  
(11) 4012-2960

#### Paraná

Commanders Uniformes Profissionais  
(43) 3426-2626

Reymaster  
(41) 3021-5000

#### Minas Gerais

Duvek - Soluções em Roupas de Proteção  
(31) 3389-6900

### Roupa de proteção de nylon

#### Rio Grande do Sul

JB Luz Comércio e Representações  
(54) 3289-3400

JGB  
(51) 3561-8888

Pantaneiro Capas  
(51) 3590-4217

Simões EPI  
(55) 3025-4411

#### Santa Catarina

Cormoran Roupas Impermeáveis  
(48) 3246-4744

#### São Paulo

DuPont Brasil  
(11) 4166-8091

Massei Uniformes Profissionais  
(11) 4012-2960

Duráveis  
(11) 2066-6700

#### Paraná

Commanders Uniformes Profissionais  
(43) 3426-2626

Reymaster  
(41) 3021-5000

#### Minas Gerais

Duvek - Soluções em Roupas de Proteção  
(31) 3389-6900

### Roupa de proteção de polipropileno

#### Rio Grande do Sul

JB Luz Comércio e Representações  
(54) 3289-3400

JGB  
(51) 3561-8888

Pantaneiro Capas  
(51) 3590-4217

Simões EPI  
(55) 3025-4411

#### Santa Catarina

Cormoran Roupas Impermeáveis  
(48) 3246-4744

#### São Paulo

DuPont Brasil  
(11) 4166-8091

Duráveis  
(11) 2066-6700

Massei Uniformes Profissionais  
(11) 4012-2960

#### Paraná

Commanders Uniformes Profissionais  
(43) 3426-2626

Reymaster  
(41) 3021-5000

#### Minas Gerais

Duvek - Soluções em Roupas de Proteção  
(31) 3389-6900

### Roupa de proteção de raspa

#### Rio Grande do Sul

JB Luz Comércio e Representações  
(54) 3289-3400

JGB  
(51) 3561-8888

Pantaneiro Capas  
(51) 3590-4217

Simões EPI  
(55) 3025-4411

Vigor EPI  
(51) 3199-7121

#### Santa Catarina

Cormoran Roupas Impermeáveis  
(48) 3246-4744

#### São Paulo

DuPont Brasil  
(11) 4166-8091

Duráveis  
(11) 2066-6700

Massei Uniformes Profissionais  
(11) 4012-2960

Safety Prado  
(14) 3666-2189

Truck Val  
(11) 2914-1254

#### Paraná

Commanders Uniformes Profissionais  
(43) 3426-2626

Reymaster  
(41) 3021-5000

#### Minas Gerais

Duvek - Soluções em Roupas de Proteção  
(31) 3389-6900

#### Roupa de proteção de suedine

#### São Paulo

Massei Uniformes Profissionais  
(11) 4012-2960

Protenge  
(11) 2234-8000

SP Equipamentos  
(11) 5592-5000

#### Paraná

Fujiwara Equip de Proteção Individual  
(43) 3420-5000

Reymaster  
(41) 3021-5000

Commanders Uniformes Profissionais  
(43) 3426-2626

#### Santa Catarina

Cormoran Roupas Impermeáveis  
(48) 3246-4744

#### Minas Gerais

Duvek - Soluções em Roupas de Proteção  
(31) 3389-6900

#### Roupa de proteção de tyvek



CONHEÇA AS SOLUÇÕES DE  
LOCAÇÃO DISPONÍVEIS EM  
TODO TERRITÓRIO NACIONAL:

MACAÉ (22) 2765-7098  
SÃO PAULO (11) 4689-4900  
OU ACESSE  
WWW.DRAEGER.COM.BR  
E SAIBA MAIS.

#### São Paulo

Massei Uniformes Profissionais  
(11) 4012-2960

Protenge  
(11) 2234-8000

SP Equipamentos  
(11) 5592-5000

#### Paraná

Fujiwara Equip de Proteção Individual  
(43) 3420-5000

Reymaster  
(41) 3021-5000

Commanders Uniformes Profissionais  
(43) 3426-2626

#### Santa Catarina

Cormoran Roupas Impermeáveis  
(48) 3246-4744

#### Minas Gerais

Duvek - Soluções em Roupas de Proteção  
(31) 3389-6900

#### Rio Grande do Sul

L Tech  
(51) 3061-0030

JB Luz Comércio e Representações  
(54) 3289-3400

#### Roupa de proteção de viton

#### São Paulo

Massei Uniformes Profissionais  
(11) 4012-2960

Protenge  
(11) 2234-8000

SP Equipamentos  
(11) 5592-5000

Kaefy do Brasil  
(11) 3696-3388

#### Paraná

Fujiwara Equip de Proteção Individual  
(43) 3420-5000

Reymaster  
(41) 3021-5000

Commanders Uniformes Profissionais  
(43) 3426-2626

#### Santa Catarina

Cormoran Roupas Impermeáveis  
(48) 3246-4744

#### Minas Gerais

Duvek - Soluções em Roupas de Proteção  
(31) 3389-6900

#### Rio Grande do Sul

L Tech  
(51) 3061-0030

JB Luz Comércio e Representações  
(54) 3289-3400

#### Roupa de proteção de nível A



CONHEÇA AS SOLUÇÕES DE  
LOCAÇÃO DISPONÍVEIS EM  
TODO TERRITÓRIO NACIONAL:

MACAÉ (22) 2765-7098  
SÃO PAULO (11) 4689-4900  
OU ACESSE  
WWW.DRAEGER.COM.BR  
E SAIBA MAIS.

#### São Paulo

Kaefy do Brasil  
(11) 3696-3388

Massei Uniformes Profissionais  
(11) 4012-2960

Protenge  
(11) 2234-8000

SP Equipamentos  
(11) 5592-5000

#### Paraná

Commanders Uniformes Profissionais  
(43) 3426-2626

Fujiwara Equip de Proteção Individual  
(43) 3420-5000

Reymaster  
(41) 3021-5000

#### Santa Catarina

Cormoran Roupas Impermeáveis  
(48) 3246-4744

#### Minas Gerais

Duvek - Soluções em Roupas de Proteção  
(31) 3389-6900

#### Rio Grande do Sul

L Tech  
(51) 3061-0030

JB Luz Comércio e Representações  
(54) 3289-3400

#### Roupa para baixas temperaturas

#### São Paulo

Danny Comercio Imp. E Expostação Ltda  
(11) 3133-5766

Engesel Equip. de Segurança Ltda  
(19)3227-9844

Qualiflex Ind. E Comercio de  
Equipamentos de Proteção Ltda  
(11) 2069-0300

SP Equip. de Produção ao Trabalho Ltda  
(11) 5592-5000

#### Uniforme profissional

#### Amazonas

BDS - Bicho da Seda  
(92) 3671-7521

#### Distrito Federal

Ikaika Equipamentos de Segurança EIRELI  
- ME  
(61) 3575-0100

#### Ceará

Recamonde  
(85) 4011-9155

#### Minas Gerais

Fitassul  
(35) 3269-5353

#### Paraná

Bon Ton Uniformes Empresariais  
(41) 3332-2525

Commanders Uniformes Profissionais  
(43) 3426-2626

Hunifome Representações  
(41) 3019-1011

Kicker do Brasil  
(43) 3420-1800

Nova Centric  
(41) 3668-2826

Simivest  
(41) 3257-5876

Works EPI  
(41) 3022-4050

#### Pernambuco

Fialho Fardas  
(81) 3201-3350

#### Rio de Janeiro

Emprefour Uniformes Profissionais  
(21) 2253-5353

Marabelle  
(21) 3373-1388

Maxibor do Brasil  
(21) 2580-4733

#### Rio Grande do Sul

Divenci  
(51) 3474-9486

Divenci  
(51) 3474-9486

Patrone - Uniformes e Equipamentos de  
Segurança  
(55) 3375-3347

Patrone - Uniformes e Equipamentos de  
Segurança  
(55) 3375-3347

Priority Uniformes  
(51) 2101-9700

#### Santa Catarina

Pandão Roupas Profissionais  
(48) 3246-2780

### São Paulo

APL Equipamentos de Segurança  
(11) 6163-3001

Bracol  
(14) 3533-2200

Siplan Safety  
(11) 4121-4700

AlSCO Toalheiro Brasil  
(11) 2198-2122

Dully  
(11) 2337-6200

Ideal Work  
(11) 2188-0500

### Uniforme social

### Paraná

Commanders Uniformes Profissionais  
(43) 3426-2626

Elisil Uniformes e Vestimentas de Proteção  
(43) 3047-9001

Hunifome Representações  
(41) 3019-1011

Siminvest  
(41) 3257-5876

### Rio de Janeiro

Ateliê Carla Ribeiro  
(21) 2507-5412

BelaForma uniformes  
(21) 3071-6105

Confecção Cherchons  
(21) 2238-4499

Emprefour Uniformes Profissionais  
(21) 2253-5353

### Rio Grande do Sul

Patrone - Uniformes e Equipamentos de  
Segurança  
(55) 3375-3347

Priority Uniformes  
(51) 2101-9700

### São Paulo

Fábrica de Uniformes  
(11) 5615-2871

Ideal Work  
(11) 2188-0500

KLZ Uniformes Corporativos  
(11) 2093-1835

MH Uniformes  
(11) 3815-2176

Pierotti Uniformes  
(11) 3311-9897

### Bahia

Fortebrim Uniformes  
(71) 3304-8316

Hebert Uniformes  
(71) 3334-1700

Já pensou ter milhares  
de fornecedores de EPIs  
na palma da mão?

Pare de só pensar.

Baixe o APP. É grátis.



PROTEÇÃO

# ANTIQUEDA



# Precisando de soluções para trabalho em altura e em espaço confinado?

## Nós podemos te atender.

A 2AJ Equipamentos de Segurança desenvolve, fabrica e instala as melhores soluções para a proteção contra quedas durante o trabalho em altura e em espaço confinado de acordo com as normas técnicas de segurança.

Os projetos da 2AJ garantem a integridade e a segurança dos usuários dos sistemas durante todo o trabalho. Cada sistema é personalizado de acordo com as necessidades de cada cliente, que são identificadas em levantamento técnico realizado na fase de ante-projeto pelo departamento de engenharia. A solução é pensada para cada caso e projetada sob medida.

Após a implementação do projeto, é fornecido relatório com todo o histórico de evolução do(s) projeto(s) com fotos antes, durante e depois, além de detalhamento técnico, laudos de certificação, Memorial de Cálculo e ARTs recolhidas.

Além dos projetos, a 2AJ conta com produtos padrão como monopés, tripés, troles, escadas, passarelas para deslocamento em telhado, entre outros itens.

Também presta serviços de consultoria, manutenção de sistemas e treinamento de NR 35, NR 33 e NR 12.

Entre em contato e conheça nosso portfólio.

(11) 4546-8166  
(11) 2863-7888

[www.2aj.com.br](http://www.2aj.com.br)  
[vendas@2aj.com.br](mailto:vendas@2aj.com.br)



(11) 4546-8166  
(11) 2863-7888

[www.2aj.com.br](http://www.2aj.com.br)  
[vendas@2aj.com.br](mailto:vendas@2aj.com.br)



*Linha de vida em telhado*

## A solução sob medida para trabalho em altura e em espaço confinado

Projetamos | Fabricamos | Instalamos

Visualize nosso portfólio completo em  
[www.2aj.com.br](http://www.2aj.com.br)



## Cadeira Suspensa



Produtos e projetos para trabalho em altura e em espaço confinado

Entre em contato:  
(11) 4546-8166  
www.2aj.com.br



### Rio de Janeiro

Apport Equipamentos  
(21) 3884-5530

### Rio Grande do Sul

Altoseg Serviços em Altura  
(51) 3497-0055

### Paraná

Climb Clean  
(41) 3322-6454

### São Paulo

Andaime Norte  
(11) 2221-1308

Gulin  
(11) 3335-5050

Irudek  
(11) 2079-1979

R3EPI  
(11) 2283-5552

Task  
(15) 3034-8000

## Cinto de segurança tipo abdominal

### Bahia

Disk EPIs  
(71) 2105-8472

### Paraná

Climb Clean  
(41) 3322-6454

VM Couros  
(41) 3253-1000

### Rio de Janeiro

Proteduque  
(21) 2671-4199

Sermap  
(22) 2791-8700

### Rio Grande do Sul

Proteduque  
(21) 2671-4199

Sermap  
(22) 2791-8700

### São Paulo

ABC Safety  
(11) 2324-9548

Alltec do Brasil  
(11) 3312-5000

DuPont Brasil  
(11) 4166-8091

FESP  
(11) 6464-3377

Hercules  
(11) 3356-3100

Selva Adventure  
(19) 3025-8490

SP Equipamentos  
(11) 5592-5000

## Cinturão de segurança tipo abdominal

### Paraná

Altiseg  
(41) 3072-9000

Bigcompra  
(41) 2111-8888

Climb Clean  
(41) 3322-6454

VM Couros  
(41) 3253-1000

Works EPI  
(41) 3022-4050

### Rio de Janeiro

CAEPI  
(21) 3942-0697

Carbografite  
(24) 2222-9900

Proteduque  
(21) 2671-4199

### Rio Grande do Sul

Ferramentas Gerais Com. e Imp. AS  
(51) 3358-1077

Protesinos  
(51) 5884-113

Rainha EPI  
(54) 8408-4102

Simões EPI  
(55) 3025-4411

### Santa Catarina

Adam Distribuidora  
(47) 3399-0024

### São Paulo

ABC Safety  
(11) 2324-9548

Alltec do Brasil  
(11) 3312-5000

DuPont Brasil  
(11) 4166-8091

FESP  
(11) 6464-3377

Hercules  
(11) 3356-3100

Selva Adventure  
(19) 3025-8490

Selva Adventure  
(19) 3025-8490

SP Equipamentos  
(11) 5592-5000

Truck Val  
(11) 2914-1254

## Cordas especiais para trabalho nas alturas

### Bahia

Brazilian Ropes.Com  
(71) 3379-0530

Disk EPIs  
(71) 2105-8472

### Paraná

Altiseg  
(41) 3072-9000

Climb Clean  
(41) 3322-6454

### Paraná

Altiseg  
(41) 3072-9000

Climb Clean  
(41) 3322-6454

### Rio Grande do Sul

Altoseg Serviços em Altura  
(51) 3497-0055

CSL - Cordoaria São Leopoldo  
(51) 3588-4411

Protesinos  
(51) 5884-113

### São Paulo

Dantec Safety  
(11) 2240-5486

Guaíra EPI  
(11) 2542-5500

Irudek  
(11) 2079-1979

Leal - Indústria e Comércio  
(11) 2189-5335

Plasmódia Cabos & Cordas  
(11) 2088-9922

Selva Adventure  
(19) 3025-8490

Task  
(15) 3034-8000

## Talabarte

### Bahia

Disk EPIs  
(71) 2105-8472

### Distrito Federal

Ikaika Equipamentos de Segurança EIRELI - ME  
(61) 3575-0100

### Minas Gerais

Equipaminas  
(32) 4009-4500

IBMM Engenharia  
(31) 3024-9462

MG Cinto  
(31) 2101-1600

### São Paulo

ABC Safety  
(11) 2324-9548

Alltec do Brasil  
(11) 3312-5000

DuPont Brasil  
(11) 4166-8091

FESP  
(11) 6464-3377

Hercules  
(11) 3356-3100

Selva Adventure  
(19) 3025-8490

Selva Adventure  
(19) 3025-8490

SP Equipamentos  
(11) 5592-5000

Truck Val  
(11) 2914-1254

### Paraná

Altiseg  
(41) 3072-9000

Bigcompra  
(41) 2111-8888

Climb Clean  
(41) 3322-6454

VM Couros  
(41) 3253-1000

Works EPI  
(41) 3022-4050

### Distrito Federal

Ikaika Equipamentos de Segurança EIRELI - ME  
(61) 3575-0100

### Paraná

Altiseg  
(41) 3072-9000

Bigcompra  
(41) 2111-8888

Climb Clean  
(41) 3322-6454

#### Rio de Janeiro

Apport Equipamentos  
(21) 3884-5530

Conect  
(21) 2105-7200

Proteduque  
(21) 2671-4199

Rodec Amado  
(21) 3511-8300

Sermap  
(22) 2791-8700

Spanset do Brasil  
(24) 3360-4595

#### Rio Grande do Sul

Altoseg Serviços em Altura  
(51) 3497-0055

SafetyLine  
(54) 3226-1556

Simões EPI  
(55) 3025-4411

#### Santa Catarina

Adam Distribuidora  
(47) 3399-0024

#### São Paulo

Guaíra EPI  
(11) 2542-5500

Irudek  
(11) 2079-1979

Leal - Indústria e Comércio  
(11) 2189-5335

Plasmódia Cabos & Cordas  
(11) 2088-9922

Selva Adventure  
(19) 3025-8490

Sete Léguas  
(11) 3847-7358

Task  
(15) 3034-8000

Ultra Safety  
(19) 3826-3540



**Não perca o momento certo.  
Anuncie na edição 2018 do Guia do EPI**



[www.guiadoepi.com.br](http://www.guiadoepi.com.br)



PROTEÇÃO  
PES E  
PERNAS

A inovação ou novo"  
serviço que sua  
empresa considera um  
diferencial das demais  
e sua real utilidade  
"pública"



Os últimos anos foram marcados pela forte ascensão das inovações tecnológicas e verdadeiras quebras de paradigmas. E estamos prontos... muito ainda está por vir.

O ritmo das inovações continua em aceleração e, certamente aquilo que ainda não foi inventado mudará completamente nossa forma de lidar com o mundo. Soa estranho essa afirmação, no entanto basta uma viagem no tempo e 30 anos poderá ilustrar bem isso.

A Marluvas Calçados tem isso em seu DNA, suas raízes são da mais profunda essência da inovação. Desde a inserção pioneira do Composite Toe (Biqueira de Composite) e da MMicro (Micro Fibra) no mercado calçadista profissional, até os dias atuais com inovações em Termoequilíbrio e conforto (com Outlast® Climatech) e impermeabilidade respirável (DryOut).

O dia a dia da Marluvas é voltado para isso. O seu corpo técnico, tecnológico, fabril, setores de Inteligência de Mercado, trabalham incansavelmente desenvolvendo, testando e se reinventando.

Encontrar tecnologias que façam do dia de seus clientes mais confortável e seguro é o grande objetivo da companhia. Líder no mercado de calçados profissionais, a Marluvas usa todos o seu potencial e Know How para trazer algo novo, não simplesmente pela novidade em si, mas pelo teor de inovação e facilidade oferecida aos seus clientes.

Foi assim que a Marluvas apresentou ao público entre 2016/2017 os calçados FlexClean e a Linha Premier Plus.

O Flex Clean, um calçado inovador, leve, higiênico, confortável para quem precisa desses atributos e ficam horas a fio em pé, precisando acima de tudo de segurança e conforto contra os riscos da atividade além de um inovador design de solado que garante excelente avaliação nos mais rigorosos testes contra deslizamentos.

A Linha Premier Plus veio inovar em muitos aspectos. Além de um design encantador, feito para trabalho, descanso e lazer, a Marluvas conseguiu inserir num calçado de aparência cinco estrelas a tecnologia Outlast® Climatec, algo sem igual no mundo dos calçados profissionais para quem vive num país tropical e com variações constantes de temperatura. Seu principal atributo é a Termoregulação, quer dizer, estabilizar a temperatura dos pés seja em climas quentes ou frios, mantendo uma temperatura média interna ideal para os pés, garantindo junto ao IbTec, numa escala de 0 a 10, nota 9 em Conforto Térmico. A mesma linha Marluvas ainda apresentou o calçado DryOut, plenamente impermeável, com design moderno, ofertando ao mercado um calçado elegante, seguro, "seco" com o melhor custo benefício para quem busca esse tipo de proteção.

Enfim, seja em qualquer terreno, do mais simples e seguro calçado aos mais elaborados desenhos e proteções, a Marluvas oferece o que há de mais moderno na busca de atender amplamente seus clientes, sem nunca se esquecer de um dos mais necessários atributos, a economia. É o melhor produto com a melhor relação custo benefício.



Danilo Soares de Oliveira  
Gerente de Marketing

# PEGA FORTE®

## FORÇA E SEGURANÇA NOS PASSOS DA EMPRESA.



IMPERMEÁVEL À ÁGUA



CONFORTÁVEL



SOLADO DE FÁCIL LIMPEZA



ALTA DURABILIDADE



FORRO OPCIONAL



## CONHEÇA A NOSSA LINHA COMPLETA

Certificada pelo Ministério do Trabalho e Emprego - Secretaria de Segurança e Saúde no Trabalho



Grendene®

## Biqueira de aço

### Minas Gerais

RACCO EQUIPAMENTOS DE  
SEGURANÇA  
(31) 3029-1477

### Rio Grande do Sul

FLECKSTEEL IND. DE ARTEFATOS  
METÁLICOS LTDA  
(51) 3038-5300

### São Paulo

BRACOL  
(14) 3533-2200

BRANDASSI  
(11) 3864-3955

DASSIS MATERIAIS DE SEGURANÇA  
(11) 4581-2732

## Calçados de Segurança

### Bahia

LOJA PROTECAO  
(75) 9143-9143

NORDESTE EPI'S  
(71) 3505-0055

### Espírito Santo

DUCOURO INDUSTRIAL E  
COMERCIAL  
(27) 3089-0422

### Maranhão

COMFERMIL BRASIL EPIS  
(99) 3523-2306

### Goiás

PROTEGE  
(62) 3523-1600

AUDDAX EQUIPAMENTOS DE  
SEGURANÇA LTDA  
(62) 3095-1088

### Paraná

A BETTEGA COMERCIAL  
(41) 3202-4311

BOMPEL INDÚSTRIA DE CALÇADOS  
(45) 2103-7878

BOTAS VENTO  
(41) 3088-6189

CARTOM - CALÇADOS DE SEGURANÇA  
(42) 3436-1702

DEUTSCHE MEX DO BRASIL  
(43) 2101-1800

FERRANEWS  
(41) 3333-0340

FUJIWARA EQUIP DE PROTEÇÃO  
INDIVIDUAL  
(43) 3420-5000

MARTINHAGO  
(45) 3223-1519

PÉ DE FERRO CALÇADOS  
(42) 3436-5100

PROFICAL - CALÇADOS  
PROFISSIONAIS  
(42) 3624-1843

SÃO CRISPIM  
(47) 3641-6700

### Rio de Janeiro

CAEPI  
(21) 3942-0697

PRODUSEG  
(21) 3889-6969

RODEC AMADO  
(21) 3511-8300

### Rio Grande do Sul

BOXFLEX COMPONENTES PARA  
CALÇADOS  
(51) 3598-8200

CALBRÁS  
(51) 3581-1644

CANADA EPI  
(51) 3561-4450

CONFORTO ARTEFATOS DE COURO  
(51) 3561-2801

MAXXI SUPRIMENTOS INDUSTRIAIS  
(51) 3568-7777

PETTER EPI'S  
(51) 3712-3586

ROAN  
(51) 3477-1248

SIMÕES EPI  
(55) 3025-4411

### Santa Catarina

ADAM DISTRIBUIDORA  
(47) 3399-0024

CORSUL  
(48) 3461-8500

IDOL CALÇADOS DE SEGURANÇA  
(49) 3552-0127

VIPOSA  
(49) 3563-0157

### São Paulo

ABC SAFETY  
(11) 2324-9548

AUTÊNTICA UNIFORMES E EPI'S  
(11) 2236-1770

BRACOL  
(14) 3533-2200



# SEM VOCÊ NADA ACONTECE.

*Sem você prédios não são construídos,  
empresas não são erguidas. Tudo para,  
Por isso, a Bracol oferece proteção  
e conforto, produzindo calçados  
de segurança de alta qualidade  
e investindo em tecnologia para que  
o trabalhador faça o seu melhor,  
com muita tranquilidade.*

**Proteção sempre. É você quem faz  
o nosso país acontecer.**



**BRACOL**  
PORQUE VOCÊ É IMPORTANTE

ENGESEL EQUIPAMENTOS DE  
SEGURANÇA  
(19) 3227-9844

ESTIVAL CALÇADOS DE SEGURANÇA  
(16) 3713-7300

EUROFOOT  
(11) 4136-2028

LEDAN  
(11) 4648-6484

WEDGE  
(16) 3703-3240

WURTH DO BRASIL  
(11) 4613-1900

#### **Espírito Santo**

DUCOURO INDUSTRIAL E  
COMERCIAL  
(27) 3089-0422

#### **Calçado de Segurança emborrachado**

#### **Mato Grosso**

IMPÉRIO DO EPI  
(66) 3426-6569

#### **Minas Gerais**

SAYRO  
(38) 3845-1730

CALÇADOS MARIANO  
(35) 3551-5747

#### **Paraná**

DEUTSCHE MEX DO BRASIL  
(43) 2101-1800

SÃO CRISPIM  
(47) 3641-6700

VONDER  
(41) 2101-0550

#### **Rio Grande do Sul**

SIMÕES EPI  
(55) 3025-4411

ROAN  
(51) 3477-1248

MARCUCCI REPRESENTAÇÕES  
(54) 3222-7504

#### **São Paulo**

ABC SAFETY  
(11) 2324-9548

AUTÊNTICA UNIFORMES E EPI'S  
(11) 2236-1770

BRACOL  
(14) 3533-2200

ENGESEL EQUIPAMENTOS DE  
SEGURANÇA  
(19) 3227-9844

ESTIVAL CALÇADOS DE SEGURANÇA  
(16) 3713-7300

EUROFOOT  
(11) 4136-2028

LEDAN  
(11) 4648-6484

SETE LÉGUAS  
(11) 3847-7358

WEDGE  
(16) 3703-3240

WURTH DO BRASIL  
(11) 4613-1900

#### **Calçado de Segurança em couro**

#### **Bahia**

NORDESTE EPI'S  
(71) 3505-0055

#### **Espírito Santo**

DUCOURO INDUSTRIAL E  
COMERCIAL  
(27) 3089-0422

#### **Minas Gerais**

ANDACCO EPI  
(35) 3531-1453

CALÇADOS MARIANO  
(35) 3551-5747

MARLUVAS  
(32) 3693-4000

#### **Paraná**

DEUTSCHE MEX DO BRASIL  
(43) 2101-1800

FUJIWARA EQUIP DE PROTEÇÃO  
INDIVIDUAL  
(43) 3420-5000

PÉ DE FERRO CALÇADOS  
(42) 3436-5100

PROFICAL - CALÇADOS  
PROFISSIONAIS  
(42) 3624-1843

SÃO CRISPIM  
(47) 3641-6700

VONDER  
(41) 2101-0550

#### **Rio de Janeiro**

CAEPI  
(21) 3942-0697

#### **Rio Grande do Sul**

ARTEFLEX  
(51) 3778-2585

BR SUPPLY  
(51) 3579-7700

CALBRÁS  
(51) 3581-1644

MARCUCCI REPRESENTAÇÕES  
(54) 3222-7504

RAINHA EPI  
(54) 8408-4102

ROAN  
(51) 3477-1248

#### **Santa Catarina**

ADAM DISTRIBUIDORA  
(47) 3399-0024

IDOL CALÇADOS DE SEGURANÇA  
(49) 3552-0127

VIPOSA  
(49) 3563-0157

#### **São Paulo**

BOTAS VULCABRAS  
(11) 4532-1168

BRACOL  
(14) 3533-2200

BUENO EQUIPAMENTOS DE  
PROTEÇÃO INDIVIDUAL  
(11) 2063-3001

SIX DO BRASIL  
(11) 5015-8410

TOSCAFER CALÇADOS  
(19) 3656-3465

VEVAR  
(15) 4009-8198

WEDGE  
(16) 3703-3240

#### **Calçado de Segurança em PVC**

#### **Minas Gerais**

CALÇADOS MARIANO  
(35) 3551-5747

MARLUVAS  
(32) 3693-4000

#### **Paraná**

CALFOR PAMPEANA  
(41) 3245-0532

DEUTSCHE MEX DO BRASIL  
(43) 2101-1800

SÃO CRISPIM  
(47) 3641-6700

#### **Rio de Janeiro**

CAEPI  
(21) 3942-0697

RODEC AMADO  
(21) 3511-8300

#### **Santa Catarina**

IDOL CALÇADOS DE SEGURANÇA  
(49) 3552-0127

#### **São Paulo**

BOTAS VULCABRAS  
(11) 4532-1168

BRACOL  
(14) 3533-2200

EUROFOOT  
(11) 4136-2028

PUNHO FORTE  
(11) 3488-6251

SETE LÉGUAS  
(11) 3847-7358

SOCCORRO  
(11) 5681-7000

VEVAR  
(15) 4009-8198

#### **Perneiras**

#### **Bahia**

VITÓRIA MARTINS  
VITÓRIA MARTINS

#### **Paraná**

FUJIWARA EQUIP DE PROTEÇÃO  
INDIVIDUAL  
(43) 3420-5000

VM COUROS  
(41) 3253-1000

TECMATER EPI  
(41) 3204-3700

#### **Rio Grande do Sul**

COURO ARTE  
(54) 3321-5933

JGB  
(51) 3561-8888

CONFORTO ARTEFATOS DE COURO  
(51) 3561-2801

#### **São Paulo**

AMC DO BRASIL  
(11) 2211-1100

APL EQUIPAMENTOS DE SEGURANÇA  
LTDA.  
(11) 2036-3001

BETA EPI  
(15) 3263-2277

BRANDASSI  
(11) 3864-3955

HERCULES  
(11)4391-6640

J MARSEG  
(11) 2027-1010

JOBE LUV. INDUSTRIA E COMERCIO  
LTDA.  
(19) 2112-2250

PROTEBRÁS  
(11) 6919-6642

SAFETY PRADO  
(14) 3666-2189

### Calça

#### São Paulo

AMC DO BRASIL  
(11) 2211-1100

APL EQUIPAMENTOS DE SEGURANÇA  
LTDA.  
(11) 2063-3001

ENGESEL  
(19) 3227-9844

HERCULES  
(11) 4391-6640

M&G EQUIPAMENTOS DE PROTEÇÃO  
(011) 2615-0833/0954

SOCORRO EPI'S & DESCARTAVEIS  
LTDA.  
(11) 5687-2000/2875-3000

SUPER EPI  
(11) 2628-0078

TECHGEL COMERCIAL LTDA.  
(11) 5523-0820

#### Minas Gerais

ICAL ARAXÁ  
(34) 3662-4908

#### Rio de Janeiro

BYSEG  
(21) 2290-5990

#### Espírito Santo

SOLUÇÃO EQUIPAMENTOS LTDA.  
(27) 4009-1919

#### Meias

#### Paraná

MEIAS SOFFICE  
(46) 3523-1341

#### São Paulo

QUALIFLEX  
(11) 2069-0300



# Botas Vulcabras

www.botasvulcabras.com.br



**BEPCC02**  
OVERTECH  
Numeração 34 – 45



**BPCC30**  
PVC - PRETA  
Solado Amarelo  
Numeração 34 – 47

Apenas  
300g



**BECC08**  
FULL EVA - BRANCA  
Numeração 34 – 45



**BPCC12**  
PVC - BRANCO  
Numeração 34 – 47



**Não perca o momento certo.  
Anuncie na edição 2018 do Guia do EPI**



www.guiadoepi.com.br

Para mais informações Call Center Vulcabras|azaleia  
55 51 - 3543.5100 | 55 51 - 3543.5369 | 55 11 - 4532.1232





**Seus clientes estão online. E conosco.**

Disparo de e-mail marketing e postagens via Guia do EPI.  
Segmentado, qualificado e eficiente.

**Ligue 11 3868-4837**



# FERRAMENTAS



# COMPLETA LINHA DE EPI'S

+ DE 30.000 ITENS EM FERRAMENTAS,  
MÁQUINAS E EQUIPAMENTOS



BRACOL

CAREGGRAFTE

WORTON

3M

vonder

## NOSSOS EQUIPAMENTOS



ÓCULOS



MÁSCARAS



AVENTALS



BOTAS / PERNEIRAS



CAPACETES



CINTOS



LUVAS



PROTETORES AURICULAR



UNIFORMES / COLETES

DUTRA  
MÁQUINAS

(11) 2795-8875

Compre online

[DutraMaquinas.com.br](http://DutraMaquinas.com.br)

**Amazonas**

ANCO PARAFUSOS  
(92) 3663-6666

CASA DAS CORREIAS  
(92) 2121-1500

COCIL HOME CENTER - MATERIAIS  
DE CONSTRUÇÃO  
(92) 2101-8800

INDÚSTRIA DE FERRAMENTAS DO  
AMAZONAS  
(92) 3228-2570

M.F PARAFUSOS  
(92)2127-7200

METROFER LTDA.  
(92) 3644-3353

MF AMAZÔNIA  
(92) 2127-7200

**Bahia**

CODEF COMERCIAL DE  
FERRAMENTAS  
(71) 3310-2222

COFERMAK FERRAMENTAS E  
MAQUINAS LTDA  
(71) 3245-8407

FERRAMENTAS GERAIS  
(71) 3293-8410

OMEGA FERRAMENTAS E MAQUINAS  
(71) 3183-2999

**Distrito Federal**

BC FERRAMENTARIA  
(61) 3701-7000

COMERCIAL MOTA FERRAGENS E  
FERRAMENTAS  
(61) 3346-1993

FERRAGENS NOVA DISTRIAL  
(61) 3345-5370

**Minas Gerais**

FERRAMIX  
(31) 3286-9800

MULTSTOCK  
(31) 3374-5768

SOMATEX  
(31) 3349-2300

TEMPERA FERRAMENBTAS E  
FERRAGENS LTDA  
(31) 3453-8828

**Pará**

MOTOFER MOTORES FERRAGENS E  
MATERIAL DE CONSTRUÇÃO  
(91) 3230-0722

FRANZOI FERRAMENTAS  
(91) 3276-3474

**Paraná**

CEFEQ FERRAMENTAS  
(42) 3219-6900

CEFEQ FERRAMENTAS - LOJA 2  
(42) 4009-6900

DISMAFE FERRAMENTAS  
(43) 3321-3300

FERRAMENTAS GERAIS  
(41) 3316-4500

FERRAMENTAS KENNEDY  
(41) 3314-1880

L LONDRINA- FERRAMENTAS &  
TINTAS  
(43) 3027-5422

PLINIO FERRAMENTAS  
(42) 3027-3000

RETEMA FERRAMENTAS  
(44) 3220-7100

**Rio de Janeiro**

CASA DO BOMBEIRO E PM  
(21) 3107-2542

RCM COMERCIO DE FERRAMENTAS  
ELETRICAS  
(21) 2581-5259

FERRAGENS UNIVERSAL  
(21)2221-7791

**Rio Grande do Sul**

BRACHT MAQUINAS E FERRAMENTAS  
(51) 3373-7144

DAFE COMERCIO DE FERRAMENTAS  
LTDA  
(54)3028-1988

FERRAMENTAS CAXIAS  
(54) 3536-1080

FERRAMENTAS GERAIS  
(54) 3209-5353

**Santa Catarina**

ABRATEC COMERCIAL LTDA EPP.  
(47) 3433-0316

BELLOTA BRASIL LTDA  
(47)8001-1539

BERTIN & CIA LTDA  
(47) 3435-4888

DELUPO FERRAGENS  
(48) 3461-5800

FERRAMENTAS GERAIS  
(47) 3431-8200

**São Paulo**

ANHANGUERA FERRAMENTAS  
(19) 3116-4040

CASA J.NAKAO  
(11) 5054-9090

FERRAMENTAS GERAIS  
(11) 4813-8744/ 2131-7575

GUARANY  
(11) 2118-8400

ZELL AMBIENTAL  
(11) 2187-9355

W RENT LOCAÇÃO DE MÁQUINAS  
LTDA.  
(11) 2083-7533

# CURSOS E ENSINO

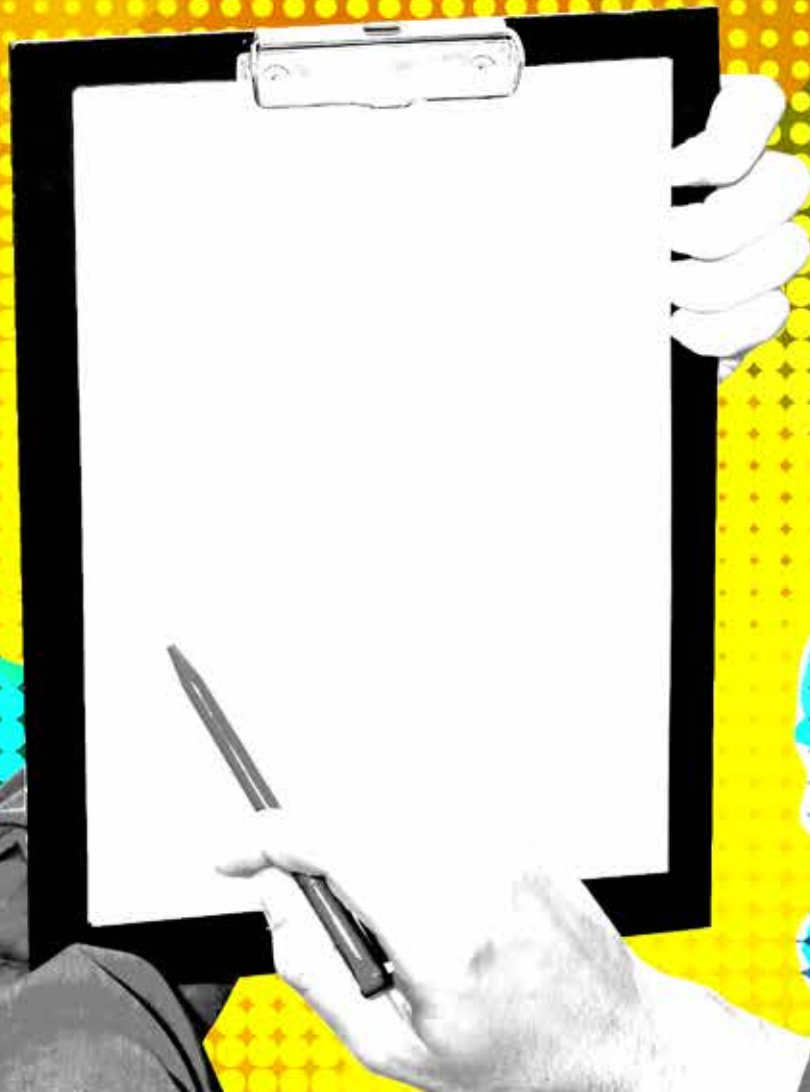

## Cursos

### Minas Gerais

VERDE GHAIA CONSULTORIA  
(31) 2127-9137

### Paraná

ALTISEG  
(41) 3072-9000

### Rio de Janeiro

FIRE SAFETY SEGURANÇA CONTRA  
INCENDIO  
(21) 2236-3292

### Recife

VERDE GHAIA CONSULTORIA  
(81) 98838-2823

### São Paulo

AIR SAFETY INDUSTRIA E COMERCIO  
LTDA.  
(11) 4199-3299

GRUPO POSTURAR  
(11) 2189-5331

NETPLUS TELEINFORMÁTICA LTDA.  
(11) 4166-7255

PACIN EVENTOS S/S LTDA  
(11) 5589-1489

QUALIVIDA EVENTOS  
(11) 5613-6000

VERDE GHAIA CONSULTORIA  
(11) 4191-9862

## Cursos e treinamentos



CONHEÇA AS SOLUÇÕES DE  
LOCAÇÃO DISPONÍVEIS EM  
TODO TERRITÓRIO NACIONAL:

MACAÉ (22) 2765-7098  
SÃO PAULO (11) 4689-4900

OU ACESSE  
[WWW.DRAEGER.COM.BR](http://WWW.DRAEGER.COM.BR)  
E SAIBA MAIS.

### Espírito Santo

RESGATE TREINAMENTOS  
(27) 2233-0190

### Minas Gerais

ATAC - TREINAMENTOS EM RESGATE E  
EMERGÊNCIA  
(31) 3318-9017

JULIANO DE FIGUEIREDO SILVERIO  
ALVES  
(35) 9141-2572

PRO LIFE ENGENHARIA  
(31) 3831-5076

SOBREVIDA TREINAMENTOS  
(31) 3363-7164

### Paraná

ACADEMIA BARRO PRETO  
(41) 3398-1404

CADENAS  
(41) 3263-7900

CTAPBRASIL TREINAMENTOS  
(41) 3042-8294

MA'S TECNOLOGIA E TREINAMENTO  
(41) 3059-2053

### Pernambuco

GOLFINHOS RESGATE E  
EMERGÊNCIAS MÉDICAS  
(81) 3037-4127

HAWK PROFESSIONAL SERVICE  
(81) 3028-4428

RANGER SMS  
(81) 3032-4140

### Rio de Janeiro

BRASIL RESGATE  
(21) 2253-3399

FIRE SERVICE DO BRASIL LTDA  
(21) 3860-0407

GEMAR CONSULTORIA E ENSINO  
ESPECIALIZADO  
(21) 2443-8881

MEGA SISTEMAS DE SEGURANÇA  
(21) 3654-8400

RESGATE & AVENTURA ACESSORIA E  
TREINAMENTO  
(51) 3432-0090

### Rio Grande do Sul

SALVAMENTO E RESGATE  
TREINAMENTOS  
(51) 3012-0680

TREINACENTRO  
(51) 3029-6699

### São Paulo

ÁGUA SALVAMENTO EM ALTURA  
(11) 4773-8851

CENTRE-VAL  
(19) 3871-2546

FIRE & RESCUE  
(11) 4524-3915

GRUPO FIRE FIGHTER - CENTRO  
TÉCNICO DE FORMAÇÃO DE  
BOMBEIROS  
(11) 3104-8635

PALESTRA DE BOMBEIRO  
(11) 3451-4652

TRAUMATECK  
(12) 8823-9269

WORK FIRE  
(11) 2087-7340

## PCMAT

### Paraná

KAMPE ENG. DE SEG. E MED. DO TRAB.  
LTDA  
(41) 3338-4344

### Mato Grosso do Sul

THIAGO SANTOS MACHADO  
(66) 9231-6564

### Rio Grande do Sul

IN LOCO SEGURANÇA E SAÚDE DO  
TRABALHO LTDA  
(51) 3029-0492

SEGURE  
(51) 3468-9000

TEGIS  
(51) 3468-9000

### Rio de Janeiro

CENTRO MÉDICO CLINICARE  
(21) 7835-2571

JRQ MASTER CONSULTORES  
ASSOCIADOS LTDA  
(22) 2772-5644

SL GOMES SERVIÇOS DE SEGURANÇA  
E HIGIENE DO TRABALHO  
(24) 3349-7184

### São Paulo

CIENTÍFICA ACESSORIA E  
CONSULTORIA LTDA  
(11) 4508-1889

IACI MEDICINA DO TRABALHO S/C  
LTDA  
(11) 2087-6171

## PGR

### Minas Gerais

IGH BRASIL  
(31) 3261-3332

### São Paulo

CIENTÍFICA ACESSORIA E  
CONSULTORIA LTDA  
(11) 4508-1889

PROCESSOS - SOLUÇÕES DE ENG. LTDA  
(19) 3254-6188

SAFETY BRASIL LTDA  
(11) 5581-4973

## PPRA

### Amazonas

SERVIÇOS TÉCNICOS LTDA- GESTÃO  
EM PREVENÇÃO DE ACIDENTES  
(98) 3243-3242

### Bahia

AGESET CONSULTORIA E ENGENHARIA  
(75) 9981-6727

### Paraná

CADENAS CONSULTORIA E  
TREINAMENTOS  
(41) 3078-8123

INSTITUTO DE ERGONOMIA DO  
PARANÁ  
(41) 3019-3132

KAMPE ENG. DE SEG. E MED. DO TRAB.  
LTDA  
(41) 3338-4344

MAXIPAS SAÚDE OCUPACIONAL  
(41) 3017-2222

### São Paulo

ACCE SEGURANÇA E SAÚDE  
OCUPACIONAL LTDA.  
(11) 3722-0133

APTO SEGURANÇA DE SAÚDE  
OCUPACIONAL  
(16) 3877-0884

BMF- SAÚDE, SEGURANÇA  
OCUPACIONAL E GESTÃO AMBIENTAL  
(15) 3217-7109

## Programa de proteção auditiva

### Espírito Santo

S O 3 ACESSORIA OCUPACIONAL  
(27) 3200-2290

### Paraná

CLINIPAM SAÚDE OCUPACIONAL  
(41) 3018-1660

### Rio de Janeiro

AUDIO E FONO SERVIÇOS DE  
FONODIOLOGIA LTDA  
(21) 2533-0213

CENTRO MÉDICO CLINICARE  
(21) 7835-2571

### Rio Grande do Sul

TECMAST SOLUÇÕES EM  
TREINAMENTOS  
(51) 3572-0992

#### São Paulo

IACI MEDICINA DO TRABALHO S/C  
LTDA  
(11) 2087-6171

#### Programa de proteção coletiva

#### Paraná

KAMPE ENG. DE SEG. E MED. DO TRAB.  
LTDA  
(41) 3338-4344

#### Rio de Janeiro

CENTRO MÉDICO CLINICARE  
(21) 7835-2571

JRQ MASTER CONSULTORES  
ASSOCIADOS LTDA  
(22) 2772-5644

SL GOMES SERVIÇOS DE SEG. E HIG. DO  
TRABALHO  
(24) 3349-7184

#### Rio Grande do Sul

TECMAST SOLUÇÕES EM  
TREINAMENTOS  
(51) 3572-0992

#### São Paulo

CIENTÍFICA ASSESSORIA E  
CONSULTORIA LTDA.  
(11) 4508-1889

**EPIs do primeiro  
ao último clique.  
Acesse.**

[www.guiadoepi.com.br](http://www.guiadoepi.com.br)



-ACCESSI  
BILIDADE





capacete  
não é  
turbante

A seleção do capacete de segurança não é a mesma escolha de um turbante fashion. Uma coisa é uma coisa, outra coisa é outra coisa. Em verdade, o turbante é um acessório da cultura oriental, que simboliza proteção e respeito. Já o capacete de segurança é um equipamento de proteção individual e, como tal, conta com uma legislação que deve ser cumprida para salvaguardar a integridade dos trabalhadores.

Mas a história do capacete como EPI não começou agora. No início do século 20, mais precisamente em 1930, muitas atividades profissionais já utilizavam o capacete de proteção. No entanto, essa 'armadura da cabeça' sempre esteve mais presente e reconhecida no setor de construção civil. Aos operários de obra, o capacete é tão fundamental à preservação da vida, que lembro dois fatos ocorridos, em que o EPI funcionou como um verdadeiro 'santo protetor'.

Em 2012, um operário de uma obra do Rio de Janeiro sobreviveu após um vergalhão de dois metros de comprimento atravessar sua cabeça. A barra de ferro caiu do quinto andar da construção, perfurando a parte posterior da cabeça. Detalhe: o homem que usava capacete na hora do acidente, sobreviveu sem sequelas. Já em 2014, um trabalhador foi salvo por um capacete, em um soterramento, após desabamento em uma obra em Birigui, em São Paulo. Ele, que teve o corpo totalmente coberto pela terra, conseguiu manter a respiração graças ao capacete, que ficou sobre o rosto, formando um bolsão de ar. Louvados sejam esses dois capacetes!

Volto, então, à história do capacete como EPI, incluindo os requisitos técnicos embasados por normas e a legislação do Ministério do Trabalho. No Brasil, foi a partir de 1978, com a publicação da norma regulamentadora 6 (NR6), que trata de EPI, que o capacete de proteção passou a ser uma exigência legal aos diversos setores de risco. No documento são estabelecidos os tipos de proteção a serem oferecidos pelo capacete: guarda contra impactos de objetos sobre o crânio, guarda contra choques elétricos e guarda do crânio e face contra os agentes térmicos. Segundo a NR6, cabe ao empregador a obrigação de fornecer o capacete, entre outros EPIs, ao empregado.

Para ser comercializado, o capacete deve atender a um padrão uniforme de qualidade e seguir a norma ABNT NBR 8221. Com a publicação da Portaria 118, em 2009, esse EPI deverá ter o certificado de aprovação (CA) emitido por laboratórios acreditados e o selo Inmetro. Os fabricantes de capacetes seguem duas especificações de classe, de acordo com a NTB 8221: A e B. A proteção contra impactos e agentes térmicos é a de classe A. Já a de classe B oferece proteção contra arcos elétricos. Em geral, o capacete é produzido com polietileno de alta densidade, enquanto que a suspensão é formada por partes plásticas, também de polietileno, e por tiras de poliamida e algodão. Os cascos dos capacetes podem contar também com slots, fendas laterais, destinados ao acoplamento de outros acessórios, como protetor auricular ou máscaras. O design do capacete tem ainda suspensões formadas por cintas de tecido e carneira, estrutura de plástico que as sustentam. As cintas de suspensão devem ter distâncias maiores do que 6 mm (no ajuste máximo) e 9 mm (no ajuste mínimo), em relação à face interna do casco.

Atender às normas vigentes é essencial para que o capacete proteja o trabalhador. Além disso, é preciso conhecer os ambientes e os riscos específicos de cada atividade para adquirir o capacete com as características que atenderão às necessidades de proteção. Tendo o capacete na cabeça, os 'santos' protetores ajudam. Com certeza!

# SONHAR

# GRAACC



Kaíke, paciente do GRAACC, com Reynaldo Gianecchini



**CERCA DE 70% DE CURA, 90% DE PACIENTES DO SUS E REFERÊNCIA NO TRATAMENTO DO CÂNCER INFANTIL**

Com a ajuda de muita gente, ampliamos o nosso hospital e as chances de recuperação de crianças e adolescentes com câncer.

Nosso orgulho é poder mostrar a cada doador que sua contribuição é investida com muita responsabilidade

para oferecer aos pacientes, como o Kaíke, um tratamento digno, humano e comparado aos melhores do mundo.

Junte-se a nós! Seja um doador.

[WWW.GRAACC.ORG.BR](http://WWW.GRAACC.ORG.BR)



1991



1998



2013

## Cadeira de Rodas

### Minas Gerais

Casa da Acessibilidade  
(34) 3232-6575

### Amazonas

Ortopedia Amazonas  
(92) 3234-4901

### São Paulo

Alocama  
(19) 3244-3101

Casa Ortopédica  
(11) 2060 0805

Stannah Inglaterra  
(11) 3168-6408

### Rio de Janeiro

Barão Equipamentos  
(21) 2205-7940

Brehmmer Fabrica de Cadeiras de Rodas  
(21) 2265-0495

Casa Ortopédica  
(21) 2567-0191

Loja da Enfermeira  
(21) 2214-3783

Ortholoc  
(21) 3576-9167

Saúde & Ortopedia  
(21) 3813-5577

### Rio Grande do Sul

Bengalas Cristo Redentor  
(51) 3341-4592

Pé de Apoio  
(54) 3046-0009

Quallys  
(51) 3095-0395

### Paraná

Amar Sempre - Cama  
Hospitalar|Muletas|Ortopé  
(41) 3016-8210

Loc.Med Equipamentos Médicos - V  
(43) 3348-0302

ORTOMETAL cadeira de rodas  
(41) 3663-1919

## Elevadores

### Paraná

Ape Elevadores  
(41) 3242-7729

Daiken Elevadores  
(41) 3621-8417

Portac Elevadores Indústria e Comércio  
Ltda  
(41) 3382-8594

### Rio de Janeiro

Braslev Elevadores  
(21) 2218-2674

Casa do Elevador RJ - ELEVATEC  
(21) 3887-9731

Elevadores Ideal  
(21) 2501-5124

Vertical Elevadores  
(21) 2596-8266

Rio grande so Sul  
AD Elevadores Especiais  
(51) 3334-9810

Engetec do Brasil  
(51) 3013-4282

Engetec do Brasil  
(51) 3013-4282

Orona AMG Elevadores  
(51) 3086-4955

### São Paulo

Bass Elevadores  
(11) 3936-3663

Elevadores Otis  
(11) 3675-7500

Montele Elevadores  
(11)4000-1044

### Minas Gerais

Simem Elevadores e Tecnologia  
(31) 3223-2702

## Produtos e serviços

### Santa Catarina

Baher  
(47) 3221-4400

### Rio Grande do Sul

Prolabore Produtos Ergonômicos  
(51) 3312-2025  
Rsflex  
(54) 3206-1933

### São Paulo

Air Micro  
(11) 2087-6111

Ergoapplied  
(11) 4330-8579

FortMóveis  
(19) 3276-6351

Prodergo  
(11) 2409-7582

Zagros  
(11) 3813-8211

### Rio de Janeiro

Paratodos  
(21) 4063-8396

### Espírito Santo

Paratodos  
(27) 4062-9930

### Paraná

Deficiente ON Line  
(41) 3014- 0632



**Curta novos clientes.**

**Tem problema que é  
muito complicado.  
Já o nosso você resolve  
de diversas maneiras.**

Ligue para doar  
**0800 852 1000**

Envie **SMS** para **28127**  
com a palavra **"DOAR"**

Ou acesse **aacd.org.br**



vida é movimento



**Não perca o momento certo.  
Anuncie na edição 2018 do Guia do EPI**

Disparo de e-mail marketing e postagens via Guia do EPI.  
Segmentado, qualificado e eficiente.

**Ligue 11 3868-4837**



The image features a vibrant yellow background with a halftone dot pattern in the lower half. Stylized black and white office chairs and a desk are scattered across the scene. The word "ERGONOMIA" is written in a white, brush-stroke font across the center. The overall aesthetic is modern and graphic.

# ERGONOMIA

## Apoio de Punho Mouse

### Santa Catarina

Reliza  
(47) 3327-4000

Clasik  
(47) 3345-5522

Baher  
(47) 3221-4400

### Rio de Janeiro

Ergoline  
(21) 2509-4412

### Rio Grande do Sul

Consthantys Equipamentos de Proteção Individual  
(51) 3491-4606

### São Paulo

Air Micro  
(11) 2087-6111

Prodergo  
(11) 2409-7582

FortMóveis  
(19) 3276-6351

Digitador Ergonomics  
(19) 3543-1900

Spectro 3D  
(11) 2453-8800

## Apoio para braço

### Santa Catarina

Baher  
(47) 3221-4400

Clasik  
(47) 3345-5522

Reliza  
(47) 3327-4000

### Rio de Janeiro

Ergoline  
(21) 2509-4412

Ligth House  
(21) 2523

### Rio Grande do Sul

Consthantys Equipamentos de Proteção Individual  
(51) 3491-4606

### São Paulo

Air Micro  
(11) 2087-6111

Prodergo  
(11) 2409-7582

FortMóveis  
(19) 3276-6351

Digitador Ergonomics  
(19) 3543-1900

Spectro 3D  
(11) 2453-8800

## Apoio para pés

### Rio de Janeiro

Ergoline  
(21) 2509-4412

GSRIO  
(21) 3278-8659

### Rio Grande do Sul

Consthantys Equipamentos de Proteção Individual  
(51) 3491-4606

### São Paulo

Air Micro  
(11) 2087-6111

Prodergo  
(11) 2409-7582

FortMóveis  
(19) 3276-6351

Digitador Ergonomics  
(19) 3543-1900

Spectro 3D  
(11) 2453-8800

### Santa Catarina

Baher  
(47) 3221-4400

Clasik  
(47) 3345-5522

Reliza  
(47) 3327-4000

## Cadeira Ergonômica

### Paraná

Indústria das Cadeiras  
(41) 3097-4777

Indústria de Moveis Cristofoli Ltda  
(45)3223-8969

Shopping do Escritório  
(41) 3020-3333

### Rio de Janeiro

AQPlan Cadeiras Ergonômicas  
(21) 3186-8494

AQPlan Móveis Para Escritório e Cadeiras Ergonô  
(21) 3186-8494

Cadeiras para Escritório RJ  
(21) 3586-1865

Sermap Comercio e Serviços Ltda  
(21) 2791-8700

### Rio Grande do Sul

Rsflex  
(54) 3206-1933

Prolabore Produtos Ergonômicos  
(51) 3312-2025

### São Paulo

Air Micro  
(11) 2087-6111

Ergoapplied  
(11) 4330-8579

FortMóveis  
(19) 3276-6351

Prodergo  
(11) 2409-7582

Zagros  
(11) 3813-8211

## Ergonomia

### Bahia

Amb & Seg. Eng. E Meio Amb. Ltda  
(71) 3240-9170

Sesma Eng. Seg. e Meio Amb. Ltda.  
(71) 3451-3857

### Maranhão

Samed Medicina e Segurança do Trabalho  
(98) 3221-1480

### Minas Gerais

Ergonomica Acessoria Empresarial  
(31) 2526-7553

Sercon Saúde Ocupacional e Psicologia Empresarial Ltda.  
(31)3271-3267

### Pará

Centro de Medicina do Trabalho S/S Ltda  
(91) 3242-8508

CRL- Metodos e tecnicas de Segurança e Meio Ambiente  
(92) 8808-5575

Senai - AM  
(92) 3182-9960

### Paraná

A Laboral - Ergonomia  
(41) 3252-5465

Clini Vida Soluções Corporativas em Qualidade de Vida  
(41) 3029-6686

Equilíbrio Fisioterapia e Ergonomia  
(43) 3325-3403

Fisiotrab-Ergonomia, Saúde e Seg. no trabalho  
(41) 3026-2602

SEFIT - Ginástica Laboral  
(41) 3022-0200

Sestwork Segurança e Medicina do Trabalho  
(42) 3622-2783

### Rio de Janeiro

Centro Integrado de Reabilitação - Fisio R9  
(21) 2507-2369

DSS- Diagnostico e Soluções de Segurança Ltda  
(21) 3383-8842

ERGO-D Soluções em Ergonomia e Design  
(21) 98756-0029

SOS Micro  
(21) 4062-7879

### Rio Grande do Norte

GL Comercio e Serviços Ltda.  
(84) 3206-2132

### Rio Grande do Sul

Ergoss  
(51) 3053-0606

Personna Institut - Segurança do Trabalho  
(51) 3332-6944

Ergoncare  
(51) 3311-7617

Ergonomia  
(51) 3491-3657

### São Paulo

Clínica Imec - Cirurgia da Obesidade - Dr. José Rubens  
(11) 2179-7979

Clínica Simm  
(11) 3873-4282

CNROSSI Ergonomia  
(11) 3642-1297

Ergonomia  
(11) 4177-4692

MinutoMED - Clínica Médica Tucuruvi (Zona Norte)  
(11) 4063-9337

Sat Med  
(11) 5071-8859

## Mouse Pad

Santa Catarina  
Baher  
(47) 3221-4400

Clasik  
(47) 3345-5522

Reliza  
(47) 3327-4000

### São Paulo

Air Micro  
(11) 2087-6111

Digitador Ergonomics  
(19) 3543-1900

Ergoapplied  
(11) 4330-8579

Spectro 3D  
(11) 2453-8800

FortMóveis  
(19) 3276-6351

Prodergo  
(11) 2092-6484

Prodergo  
(11) 2409-7582

## Produtos Ergonômicos

### Bahia

Loja Protecão  
(75) 9143-9143

### Pernambuco

CEMIL - Centro Médico Ilha do Leite Ltda  
(81) 3423-6200

### Paraná

Tawa Engenharia  
(41) 3027-3004

### Rio Grande do Sul

Ergonomia  
(51) 3491-3657

L. Tech Consultoria Com Imp e Exp. Ltda  
(51) 3061-0030

SOS Micro Mercur Body Care  
(51) 3719-9500

### Rio de Janeiro

Carbografite Industrial de Soldas Ltda  
(24) 2222-9900

Ergon Projetos Ergonomia Design  
(21) 2491-8458

### Santa Catarina

Baher  
(47) 3221-4400

Clasik  
(47) 3345-5522

Reliza  
(47) 3327-4000

Resolve  
(48) 3433-0895

### São Paulo

Associação Brasileira das Indústrias de  
Produtos Ergonomicos  
(11) 2283-4629

Espectro Indústria e Comércio de Produtos  
Ergonomicos Ltda E  
(11) 2451-5596

FortMóveis  
(19) 3276-6351

Instrutoy Pisos  
(11) 3646-0707

Nicsen Mouse Pad  
(11) 3911-0714

PRODERG Ergonomia  
(11) 2092-6484

SP Equipamentos  
(11) 5592-5000

### Minas Gerais

Ergonomica Acessoria Empresarial  
(31) 2526-7553

Sercon Saúde Ocupacional e Psicologia  
Empresarial Ltda.  
(31)3271-3267

## Suporte Monitor

### Rio de Janeiro

Ergoline  
(21) 2509-4412

### Santa Catarina

Clasik  
(47) 3345-5522

Baher  
(47) 3221-4400

Resolve  
(48) 3433-0895

Reliza  
(47) 3327-4000

### São Paulo

Zagros  
(11) 3813-8211

FortMóveis  
(19) 3276-6351

Prodergo  
(11) 2409-7582

Air Micro  
(11) 2087-6111

Proderg  
(11) 2092-6484

Espectro 3D  
(11) 2453-8800

## Suporte CPU

### Rio de Janeiro

Ergoline  
(21) 2509-4412

### Santa Catarina

Baher  
(47) 3221-4400

Clasik  
(47) 3345-5522

Reliza  
(47) 3327-4000

### São Paulo

Air Micro  
(11) 2087-6111

Ergoapplied  
(11) 4330-8579

FortMóveis  
(19) 3276-6351

Prodergo  
(11) 2409-7582

Já pensou  
ter milhares de  
fornecedores  
de EPIs na  
palma da mão?

Pare de  
só pensar.

Baixe o APP. É grátis.





ERCC



## Barreira de contenção

### Bahia

Globaltek Comércio e Representações Ltda  
(71) 3334-5556

## Cartazes de proteção

### Bahia

Plásticos Novel  
(71) 3369-8105

### Pernambuco

RN Equipamentos de seg. do Trabalho  
(84)086-1848

## Cone sinalização

### Bahia

Dimensão Comércio e Importação de Prods  
de Segurança Ltda  
(61) 3322-3399

Plásticos Novel  
(71) 3369-8105

### Santa Catarina

Adam Distribuidora Ltda(  
(47) 3399-0024

### Paraná

Sinal Sinalização Ltda  
(44) 3225-7179

## Equipamento de proteção coletivo

### São Paulo

Beta Equip. de Seg. Individual Ltda  
(15) 3263-2277

Bluecare do Brasil Ind. e Com. Ltda  
(11) 6097-8796

Bueno Equipamentos de Proteção  
Individual Ltda – EPP  
(11) 2063-5157

Civiam Com. Importação e Exportação  
(11) 3884-2423

Danny Comércio Imp. e Exportação Ltda  
(11) 3133-5766

Denver Ind. Com. de Prod. Quím. Ltda  
(11) 3048-8766

## Faixa de sinalização

### Rio de Janeiro

FAG Sinalização Industrial  
(51) 3658-3395

### São Paulo

TecLabel  
(11) 2182-9400

## Fitas de demarcação

### Paraná

OVD Importadora e Distribuidora Ltda -  
Vonder  
(41) 2101-0550

### São Paulo

TecLabel  
(11) 2182-9400

### Rio Grande do Sul

FAG Sinalização Industrial  
(51) 3658-3395

## Lanterna sinalização

### Distrito Federal

Dimensão Comércio e Importação de  
Produtos de Segurança Ltda  
(61) 3322-3399

## Placa de sinalização

### Rio Grande do Sul

FAG Sinalização Industrial  
(51) 3658-3395

Proteção Publicações Ltda  
(51) 2131-0400

### Rio de Janeiro

Spanset do Brasil  
(24) 3360-4595

### Minas Gerais

Ritz do Brasil AS  
(31) 2125-4000

### Paraná

Recalmar Comércio e Representação Ltda  
(44) 3225-7179

### Pernambuco

RN Equipamentos de Segurança do  
Trabalho Ltda  
(84) 3086-1848

### São Paulo

CEPA - Centro de Treinamento Ltda  
(12) 2139-1979

CGA - Equipamentos Contra Incêndio Ltda  
(11) 4346-4600

## Refletivos

### Rio Grande do Sul

Com. Equip. de Proteção Protesinos Ltda  
(51) 5884-113

### Rio de Janeiro

Abastecedora Maxibor do Brasil de Mang.  
e Equip. Ltda  
(21) 2580-4733

### Bahia

Amb & Seg Eng. Seg. e Meio Amb. Ltda  
(71) 3240-9170

### Paraná

Laktron Ltda  
(43) 3326-7722

### Minas Gerais

InspeSeg – Inspeção de Caldeiras e  
Segurança do Trabalho Ltda  
(35) 8417-9096

Líder Comércio de Equipamentos de  
Segurança Ltda  
(31) 3439-1200

### São Paulo

Imaster  
(11) 3935-0611

## Sinalização

### Rio Grande do Sul

Com. Equip. de Proteção Protesinos Ltda  
(51) 5884-113

### Rio de Janeiro

Abastecedora Maxibor do Brasil de Mang.  
e Equip. Ltda  
(21) 2580-4733

Sermap Comercio de Serviços Ltda  
(21) 2791-8700

### Bahia

Amb & Seg Eng. Seg. e Meio Amb. Ltda  
(71) 3240-9170

### Paraná

Laktron Ltda  
(43) 3326-7722

### Minas Gerais

InspeSeg – Inspeção de Caldeiras e  
Segurança do Trabalho Ltda  
(35) 8417-9096

Líder Comércio de Equipamentos de  
Segurança Ltda  
(31) 3439-1200

### São Paulo

Imaster  
(11) 3935-0611

## Sinalizadores audiovisuais

### São Paulo

Chander Fire Brasil  
(16) 3972-3777

Detectamax  
(11) 5594-8314

### Minas Gerais

Antenas Triângulo  
(31) 3388-1485

Multi Proteção Sinalização  
e Sergurança Ltda  
(31) 3363-0319

### Rio de Janeiro

Sermap Comércio de Serviços Ltda  
(22) 2791-8700

### Bahia

Plásticos Nove  
(71) 3369-8110

### Espírito Santo

Solução Equipamentos Ltda  
(27) 4009-1919



**Seus clientes estão online. E conosco.**

Disparo de e-mail marketing e postagens via Guia do EPI.  
Segmentado, qualificado e eficiente.

**Ligue 11 3868-4837**



**EPIs do primeiro  
ao último clique.  
Acesse.**

[www.guiadoepi.com.br](http://www.guiadoepi.com.br)



# PRODUTOS ESPECIAIS



## Abafador de faísca

### Alagoas

CAMR Segurança do Trabalho  
(82) 3022-1313

### Minas Gerais

Nil Ambiental  
(35) 3433-3232

### Rio Grande do Sul

Consthantys Equipamentos de Proteção Individual  
(51) 3491-4606

### São Paulo

Redentor  
(11) 2106-9391

Seton  
(11) 4166-4202

Tekin  
(11) 4396-5777

Truck Val  
(11) 2914-1254

## Armário para produtos

### Santa Catarina

Loja do EPI  
(48) 3626-2008

### Rio Grande do Sul

Dyedro  
(51) 3344-5975

### São Paulo

Redentor  
(11) 2106-9391

Seton  
(11) 4166-4202

Molde Plásticos  
(12) 2136-0300

Duly Com. Serv. Sistema Seg. Ltda  
(11) 5611-1021

### Paraná

Mefrana Eletromecanica Ltda.  
(41) 3661-1800

## Bloco autônomo para iluminação

### São Paulo

Extintex  
(11) 5562-0080

Gamafire  
(11) 3868-1000

Walmonof  
(11) 6421-0230

## Bloqueador para válvula

### Minas Gerais

W&N Sinalização  
(31) 3423-6667

### Paraná

Data Solution  
(41) 3089-3988

### Rio de Janeiro

Conect  
(21) 2105-7200

### São Paulo

ABUS Security  
(11) 4245-6365

Aselco  
(11) 3017-3131

Qualisseg  
(11) 3825-6430

Brady do Brasil  
(11) 4166-1500

## Bolsa para transporte de equipamento

### Goiânia

Protege  
(62) 3523-1600

### Paraná

Altiseg  
(41) 3072-9000

VM Couros  
(41) 3253-1000

Vonder  
(41) 2101-0550

### Rio Grande do Sul

Consthantys Equipamentos de Proteção Individual  
(51) 3491-4606

Macas MelloMacas Mello  
(51) 3348-0034

### Santa Catarina

Adam Distribuidora Ltda  
(47) 3399-0024

### Mato Grosso do Sul

MG Cinto  
(31) 2101-1600

### São Paulo

Personal do Brasil  
(11) 3744-7911

Ultra Safety  
(19) 3826-3540

## Coletor de resíduo

### São Paulo

Casas EPI  
(11) 2626-1282

Descarpack - Descartáveis do Brasil  
(11) 3649-5555

Higicenter  
(11) 4362-8100

### Paraná

Damaeq  
(41) 3643-2232

## Container de segurança

### São Paulo

Casas EPI  
(11) 2626-1282

Redentor  
(11) 2106-9391

Tekin  
(11) 4396-5777

## Lanterna especial

### Distrito Federal

Dimensão  
(61) 3322-3399

### Rio Grande do Sul

L Tech  
(51) 3061-0030

### Paraná

Vonder  
(41) 2101-0550

### Minas Gerais

Multstock  
(31) 3374-5768

Racco  
(31) 3029-1477

### São Paulo

Drager Safety Brasil  
(11) 4689-4944

Selva Adventure  
(19) 3025-8490

Ultra Safety  
(19) 3826-3540

## Mala especial para equipamento

### Bahia

Vitória Martins  
(75) 3204-7219

Lakeland Brasil S.A  
(71) 3390-3000

### Minas Gerais

Racco  
(31) 3029-1477

### Paraná

Altiseg  
(41) 3072-9000

VM Couros  
(41) 3253-1000

### São Paulo

GWEscudo  
(11) 3596-2757

Drager Safety Brasil Ltda  
(11) 4689-4944

Molde Tecnologia em Fiberglass  
(12) 2136-0300

### Rio de Janeiro

Kabi Industria e Comercio S/A  
(21) 2481-3122

Morganite Brasil Ltda  
(21) 3305-7400

## Tecido repelente água e óleo

### Minas Gerais

Santanense  
(31) 2129-9961

Cedro Textil  
(31) 3235-5000

Cia de Fiação e Tec. Cedro e Cachoeira  
(31)3235-5277

### São Paulo

Santista  
(11) 3748-0000

## Chuveiro lava-olho de emergência

### São Paulo

Haws Avlis  
(11) 4813-9977

CIENLAB Equipamentos Para Laboratórios Científicos  
(19) 3308-1622

### Mato Grosso

MB Proteção  
(65) 3549-6242

## Tecido antichamas

### Bahia

Lakeland do Brasil  
(71) 3390-3000

**Paraná**

Elisil Uniformes e Vestimentas de Proteção  
(43) 3047-9001

**São Paulo**

DuPont Brasil  
(11) 4166-8091

Santista  
(11) 3748-0000

**Minas Gerais**

Cedro Textil  
(31) 3235-5000

Santanense  
(31) 2129-9961

**Rio de Janeiro**

Teadit  
(21) 2132-2700

**Rio Grande do Sul**

JGB  
(51) 3561-8888

**Tecido contra agentes químicos****Bahia**

Lakeland do Brasil  
(71) 3390-3000

**Distrito Federal**

Ikaika Equipamentos de Segurança EIRELI - ME  
(61) 3575-0100

**Minas Gerais**

Cia de Fiação e Tec Cedro e Cachoeira  
(31) 3235-5277

**Sistema de detecção****Dräger**

CONHEÇA AS SOLUÇÕES DE  
LOCAÇÃO DISPONÍVEIS EM  
TODO TERRITÓRIO NACIONAL:

MACAÉ (22) 2765-7098  
SÃO PAULO (11) 4689-4900

OU ACESSE  
WWW.DRAEGER.COM.BR  
E SAIBA MAIS.

**São Paulo**

ACI Comercio Serve Assess de Seg. Contra Incendio  
(11) 2957- 8883

APL Equipamentos de Segurança  
(11) 2063-3001

Betta Sistemas Eletronicos Ltda  
(11)5058-6066

Detectamax  
(11) 5594-8314

Fike Latina Ltda  
(11) 4525-5900

Firetrans Ltda  
(11)5032-2981

Hércules  
(11) 4391-6640

Industria e Comercio Leal Ltda.  
(11) 2189-5331

**Pernambuco**

Intersafety SMS  
(81) 3497-0937

**Minas Gerais**

Sectra  
(35) 3471-1334

**Espírito Santo**

Solução Equipamentos Ltda  
(27) 4009-1919

**Rio de Janeiro**

Tecseg  
(21) 2645-0269

**Sistema de extinção de gás****São Paulo**

ACI Comercio Serve Assess de Seg. Contra Incendio  
(11) 2957- 8883

Firetrans Ltda  
(11) 5032-2981

Ramfej Engenharia de Incendio  
(19) 3604-7211

EverSystem Tecnologia em Sistemas Prerdiais  
(19) 3604-7311

**Sistema de para-raios e aterramento****São Paulo**

ACI Comercio Serve Assess de Seg. Contra Incendio  
(11) 2957- 8883

Firetrans Ltda.  
(11)5032-2981

Kebos Treinamentos, Seg do trabalho e Meio Ambiente Ltda.  
(11)4582-0207

RAMFEJ Engenharia de Incendio  
(19) 3604-7311

**Distrito Federal**

Alerta Serviço de Proteção Contra Incendio  
(61) 3375-7475

**Rio de Janeiro**

Reborn - Tec Industria Comercio e Montagens Industriais Ltda.  
(21) 2218-6045

**Sistema de produção contra explosão****São Paulo**

Firetrans Ltda.  
(11) 5032-2981

Gamafire Soluções Contra Incendio Ltda  
(11) 3868-1000

Kidde Brasil Ltda  
(19) 2101-8400

Ramfej Engenharia de Incendio  
(19)3604-7311

**Ventilador industrial****Rio Grande do Sul**

L. Tech Consultoria Com. Imp. E Exp. Ltda  
(51)3061-0030

Roster Ind. De Maquinas e Equipamentos Ltda  
(54) 3332-1313

Ventiladores Solaster  
(51) 3343-1050

**Rio de Janeiro**

Abba Tecnologia  
(21) 3622-6100

**São Paulo**

New Detection  
(11) 2267-0407

Hard Glass  
(11) 4227-1923

**Santa Catarina**

Sellet  
(47) 3145-7171

**Sistema de ventilação**

Sellet  
(47) 3145-7171

Aeroar Indústria Mecânica  
(49) 3226-0322

**Rio Grande do Sul**

Joape  
(51) 3205-2555

L Tech  
(51) 3061-0030

Roster  
(54) 3332-1313

**São Paulo**

Ergon Sistemas de Ar  
(11) 3904-2672

Nederman do Brasil  
(11) 4525-6565

New Detection  
(11) 2267-0407

**Paraná**

Grupo Oharaby do Brasil  
(41) 3668-9909

**Cadeado Masterizado****São Paulo**

Brady do Brasil  
(11) 4166-1500

Panduit do Brasil  
(11) 3611-2434

**Escada de fibra de vidro****Rio de Janeiro**

Polar Materiais Elétricos  
(22) 2105-7777

**São Paulo**

Dully  
(11) 2337-6200

**Minas Gerais**

SE Solução  
(31) 3333-1412

**Santa Catarina**

Adam Distribuidora  
(47) 3399-0024

**Barreira de segurança****São Paulo**

Automasafety Consultoria Ltda  
(11) 3484-9360

Ecosorb S.A - Tec de Prot. Ambiental  
(11) 3030-2800

**Controlador lógico programável****São Paulo**

Automasafety Consultoria Ltda  
(11) 3484-9360

Pilz do Brasil  
(11) 4337-1241

**Rio Grande do Sul**

Krafix Soluções Industriais Ltda.  
(51) 3041-6500

## Atendimento pré-hospitalar

### Paraná

Macrosul  
(41) 2102-8344

### São Paulo

WGRA  
(19) 3408-8877

TecTra  
(11) 2429-9770

Suatrans  
(11) 3010-3700

### Rio de Janeiro

Fire Center - Treinamentos e Emergência  
(21) 3704-0746

## Aspirador de secreção

### Paraná

Macrosul  
(41) 2102-8344

### Santa Catarina

Rijomtec  
(48) 3246-1365

### Rio de Janeiro

M.Muller  
(21) 2467-8142

### São Paulo

Civiam  
(11) 3884-2423

CMS Medical  
(11) 2125-8900

### Rio Grande do Sul

Ceppo Life Support  
(51) 3760-1313

## Desfibrilador

### Minas Gerais

Multstock  
(31) 3374-5768

Cmos Drake  
(31) 3387-8025

### Paraná

Macrosul  
(41) 2102-8344

### Rio de Janeiro

E Tamussino & Cia  
(21) 3221-8500

M.Muller  
(21) 2467-8142

WorldPoint  
(21) 3116-8313

### Rio Grande do Sul

Xenon  
(51) 3333-5666

Macas Mello  
(51) 3348-0034

### Santa Catarina

Biomedtronic  
(48) 3438-0374

### São Paulo

Civiam  
(11) 3884-2423

CMS Medical  
(11) 2125-8900

Labordidática Medical  
(11) 3104-0440

Ortopratika  
(11) 2842-8450

ProLife  
(11) 5081-7190

Tecnoclin  
(19) 3778-1400

## Desfibrilador e tala-colete

### Minas Gerais

Multstock  
(31) 3374-5768

### Rio de Janeiro

M.Muller  
(21) 2467-8142

### São Paulo

Labordidática Medical  
(11) 3104-0440

Civiam  
(11) 3884-2423

Nova Resgate Distribuidora  
(11) 2129-8050

## Infusão intraóssea

### São Paulo

Civiam  
(11) 3884-2423

CMS Medical  
(11) 2125-8900

### Rio de Janeiro

M.Muller  
(21) 2467-8142

## Resgate

**Dräger**

CONHEÇA AS SOLUÇÕES DE  
LOCAÇÃO DISPONÍVEIS EM  
TODO TERRITÓRIO NACIONAL:

MACAÉ (22) 2765-7098  
SÃO PAULO (11) 4689-4900

OU ACESSE  
[WWW.DRAEGER.COM.BR](http://WWW.DRAEGER.COM.BR)  
E SAIBA MAIS.

### Espírito Santo

Resgate  
Treinamentos  
(27) 2233-0190

### Minas Gerais

SE Solução  
(31) 3333-1412

### Pernambuco

Ranger SMS  
(81) 3032-4140

### Rio de Janeiro

Conec  
(21) 2105-7200

Fire Service do Brasil  
(21) 3209-4966

Ultra Climber  
(21) 7820-3082

### Santa Catarina

Alpino Equipamentos e Serviços Verticais  
(48) 3583-1175

Loja do EPI  
(48) 3626-2008

Equijatos Transportes e Limpeza Técnica Industrial  
(11) 2939-4725

ES Soluções Empresariais  
(17) 3011-8992

GWEscudo  
(11) 3596-2757

IACI Medicina, Engenharia e Segurança do Trabalho  
(11) 2087-6171

MSA do Brasil  
(11) 4070-5999

Sabatini Segurança do Trabalho  
(19) 3865-2681

TST - Assessoria em Segurança do Trabalho  
(11) 3938-6751

### Tocantins

BRUMED-TO  
(63) 3322-3008

Já pensou  
ter milhares de  
fornecedores  
de EPIs na  
palma da mão?

Pare de  
só pensar.

Baixe o APP. É grátis.





**Curta novos clientes.**

Anuncie no fanpage do Guia  
**facebook/guiadoepi**





# ASSOCIAÇÕES, E SINDICATOS



## Associações

### Mato Grosso do Sul

Asmet/MS Associação De Medicos Do Trabalho Do Mato Grosso Do Sul  
(67) 3384-6072

### Minas Gerais

Aresg Associação Dos Revendedores De Equipamentos De Segurança De Minas Gerais  
(31) 3270-1155

### Pernambuco

Abergo Associação Brasileira De Ergonomia  
(81) 2126-8990

Aespe Associação Dos Engenheiros Se Seg. Do Trab. De Pernambuco  
(81) 3423-4383

### Rio de Janeiro

Abessoma Associação Brasileira Das Empresas De Segurança Industrial, Saúde Ocupacional E Meio Ambiente Do Trabalho  
(21) 2224-1133

Abmt Associação Brasileira De Medicina Do Trabalho  
(21) 2240-8519

### São Paulo

Abemi-Associação Brasileira De Engenharia Industrial  
(11) 3251-0333

Abese Associação Brasileira Das Empresas De Sistemas Eletronicos De Segurança  
(11) 3721-2252

Abgr Associação Brasileira De Gerencia De Risco  
(11) 5581-3369

Aebppolar Associação Brasileira De Ecologia E De Prevenção A Poluição Das Aguas E Do Ar  
(11) 3721-2252

## Sindicatos

### Bahia

Sintesb Sindicato Dos Tecnicos De Segurança Do Trabalho Na Bahia  
(71) 9974-8390

### Brasília

Sinait-Sindicato Nacional Dos Auditores Fiscais Do Trabalho  
(61) 3328-0875

Sintest/Df - Sindicato Dos Tecnicos De Segurança Do Trabalho De Brasília  
(61) 3214-8028

Sintest/Df - Sindicato Dos Tecnicos De Segurança Do Trabalho  
(61) 3214-8028

### Paraná

Sintepar Sindicato Dos Tecnicos De Segurança Do Trabalho Do Estado Do Paraná  
(41) 3308-8071

### São Paulo

Federação Dos Metalúrgicos Do Estado De São Paulo  
(11) 3217-5255

Sindicato Dos Bombeiros Profissionais Civis Das Empresas E Prestação De Serviços De São Paulo  
(11) 6221-0957

Sindicato Dos Metalurgicos De Sp/Mogi  
(11) 3388-1000

Sintesp Sindicato Dos Tecnicos De Segurança Do Trabalho So Estado De São Paulo  
(11) 3362-104  
Sintracon-Sp  
(11) 3388-4800

### Santa Catarina

Sintesc Sindicato Dos Tecnicos De Segurança Do Trabalho Em Santa Catarina  
(49)3322-5833

### Pernambuco

Sintesc Sindicato Dos Tecnicos De Segurança Do Trabalho Em Pernambuco  
(81) 3224-6244

# SERVICOS E OUTROS





# Expo Proteção

7ª Feira Internacional de Saúde e Segurança no Trabalho **2017**



# Expo Emergência

10ª FEIRA DE RESGATE, ATENDIMENTO PRÉ-HOSPITALAR, COMBATE A INCÊNDIO E EMERGÊNCIAS QUÍMICAS



[www.expoprotecao.com.br](http://www.expoprotecao.com.br)

**TODAS AS DIMENSÕES DO CONHECIMENTO EM SST E EMERGÊNCIA**  
**16 A 18 DE AGOSTO DE 2017**

[www.expoemergencia.com.br](http://www.expoemergencia.com.br)

**CONHECIMENTO EM SST E EMERGÊNCIA**  
**EXPO CENTER NORTE | SÃO PAULO**

FEIRAS  
ENTRADA  
FRANCA  
das 13h às 21h



A Expo Proteção e a Expo Emergência apresentam as novas tecnologias e lançamentos de produtos com participação garantida das melhores marcas do setor de SST e Emergências. Paralelo ocorre um grande número de eventos de formação técnica e capacitação profissional.

REALIZAÇÃO **PROTEÇÃO** EMERGÊNCIA

COPROMOÇÃO

INFORMAÇÕES  
11 4062-5454 | 51 2131-0400  
treinamento@protecaoeventos.com.br

## Armário para EPI

### Amapá

Energia Com Repr de Segurança Ltda  
(62) 3223+6616

### Espírito Santo

Ethos Seg. e Medicina no Trabalho  
(27) 3252-4605

Soluções Equipamentos Ltda.  
(27) 4009-1919

### Paraná

Industria de Moveis Cristofoli Ltda.  
(45) 3223-8969

Nilko Metalurgia Ltda  
(45) 3661-1800

### Santa Catarina

Loja do EPI  
(48) 3626-2008

### São Paulo

Dully  
(11) 2337-6200

Extintex  
(11) 5562-0080

Hard Glass  
(11) 4227-1923

Molde Plásticos  
(12) 2136-0300

Seton  
(11) 4166-4202

### Rio de Janeiro

Emprefour  
(21) 2253-5353

Ligh House  
(21)2523-1172

Rebon- Tech Industria Comercio  
(21) 2218-6045

### Rio Grande do Sul

Dyedro  
(51) 3344-5975

### Pernambuco

RG Representações Ltda.  
(81) 3032-5505

### Goiás

Auddax Equipamentos de Segurança Ltda.  
(62) 3095-1088

## Assessoria

### Distrito Federal

T.T.S Tecnologia Treinamento e Serviços  
(61) 3591-6165

### Rio de Janeiro

Reborn Tech Industria e Comercios  
(21) 2218-6045

### Paraná

Trabalho Vertical  
(42) 3227- 6141

### São Paulo

Azevedo Consultoria  
(11) 2056-3492

Carelli & Associados  
(11) 3803-9492

Conceito Zen  
(11) 2765-8529

Grupo Atual  
(11) 3522-7200

Grupo Posturar  
(11) 2351-2442

## Teatro

### Bahia

Kaizen Engenharia  
(71) 9973-9041

Santa Bárbara Fire  
(71) 8876-9790

### Paraná

Cadenas  
(41) 3263-7900

Alpha Treinamento Empresarial Ltda.  
(41) 3026-5941

### Minas Gerais

Sobrevida Treinamentos  
(31) 3363-7164

### Rio de Janeiro

Fire Center - Treinamentos e Emergência  
(21) 3704-0746

### São Paulo

Agon Teatro Empresarial  
(11) 2917-0452

Azevedo Consultoria  
(11) 2056-3492

Conceito Zen  
(11) 2765-8529

Grupo Atual  
(11) 3522-7200

Grupo Posturar  
(11) 2351-2442

Pontencial Humano  
(11) 99945-1274/2455-1930

Ponto Médico - Produtos Médicos e  
Hospitalares  
(11) 2759-2060

# COM EQUIPAMENTO DE PROTEÇÃO INDIVIDUAL NÃO SE BRINCA



Animaseg participa do processo de certificação e da melhoria contínua da qualidade dos equipamentos brasileiros



Qualida Eventos  
(11) 5613-6000

### Consultoria Ambiental

#### Distrito Federal

T.T.S Tecnologia Treinamento e Serviços  
(61) 3591-6165

#### Minas Gerais

GESINT- Consultoria em Gestão Integrada  
(31) 3848-4897

LIMIT Consultoria e Assessoria Ltda.  
(31) 3761-8947

Verde Gaia Consultoria  
(31)2127-9137

#### Pernambuco

Intersafy SMS  
(81) 3497-0937

#### Rio de Janeiro

Grom Equipamentos Eletronicos Ltda.  
(21)2516-007

#### São Paulo

Acustica Ambiental Consult e Inst Ltda  
(11) 3992-8529

Balaska  
(11) 3322-5500

Qualivida Eventos  
(11) 5613-6000

Techgel Comercial Ltda.  
(11) 5523-0820

### Distribuidor

#### Minas Gerais

Disa Distribuidora  
(31)3394-7429

LIMIT Consultoria e Assessoria Ltda  
(31) 3761-8947

Racco Equipamentos de Segurança  
(31) 3761-8947

#### Paraná

Vonder  
(41)2101-0550

Tr Distribuidora de Epis  
(43) 3374-3374

Dalberti/Trabalho  
(45) 3225-3513

#### Paraná

E.P.I's  
(41) 3278-2078

#### São Paulo

AMC Do Brasil  
(11) 2211-1100

RAMFEJ Engenharia de incendio  
(19)3604-7311

Reiza Equipamentos Industriais  
(11) 3604-7400

Volk do Brasil  
(11) 2797-0033

SP Equipamentos  
(11) 5592-5000

#### Santa Catarina

Curtume Viposa S/A  
(49) 3563-0157

#### Rio de Janeiro

Central de Artigos EPI - CAEPI.com.br  
(21) 3256-0697

RJ EPI - Equipamentos de Proteção Individual  
(21) 2137-9553

Equiprotec Equipamentos de Proteção  
(21) 3866-9443

Mais EPI Metalurgica Industrial  
(21) 3477-3114

#### Distrito Federal

A Vulcão Da Borracha  
(61) 3351-3322

IKAICA DISTRIBUIDORA MATERIA  
(61) 3575-0100

#### Bahia

Nordeste Epi's  
(71) 3505-0055

PORTAL EPIS  
(75) 3225-2448

Central do Epi  
(75) 3221-0507

### Prestadores de serviço

#### São Paulo

Acústica São Luiz Eng. E Construção Ltda  
(11) 3961-0409

AGE Technology  
(13) 3223-911

Air Safety Industria e Comercio Ltda  
(11) 4199-3299

AlSCO Toalheiro Brasil Ltda  
(11) 2198-2122

Balaska Equipamentos Ind. E Com. Ltda  
(11) 3322-5500

Brady do Brasil  
(11) 4166 - 1500

#### Rio de Janeiro

Kds Informática Ltda  
(21)2226-6123

Kabí Industria e Comercio S/A  
(21)2481-3122

## Você sabia que a ABNT possui normas técnicas para Equipamentos de Proteção Individual (EPI)?



Seguir as normas de segurança e aderir ao uso correto dos equipamentos de proteção individual (EPI), garante a saúde e a proteção do trabalhador.

A ABNT desenvolve normas técnicas para vestimentas e equipamentos individuais destinados a proteção de pessoas contra riscos, tais como: proteção respiratória, proteção auditiva, capacete de segurança, luvas de segurança, óculos de segurança e cinturões de segurança.

Acesse o site e saiba mais sobre essas normas.

Tall Industria Ltda  
(21) 3884-5530

Spanset do Brasil  
(21) 3360-4595

Nexo CS Informática Ltda  
(21) 2532-5960

#### Rio Grande do Sul

Aespa Industria Eletronica Ltda  
(54) 3211-2954

Cordoaria São Leopoldo AS  
(51) 3588-4411

Equipamentos Gulin Ltda  
(51) 6565-6565

Erghos Moveis Ergonomicos Ltda  
(51)3374-9060

Ergodeal  
(51) 3371-1535

Ferramentas Gerais Com. E Imp. AS  
(51)3358-1213

Protesinos - Equipamentos para Proteção Individual  
(51) 3588-4113

#### Minas Gerais

Multstock Ltda  
(31)3296-8099

Fitassul  
(35) 3269-5353

Essebra Ltda  
(32)3463-1363

Ergo Editora Ltda  
(31)3261-3736

Minascontrol Equip. e Sistemas Ltda  
(31)3411-9112

Ical-Ind. E Com. Araxá Ltda  
(31) 3662-4908

#### Bahia

Pangéia Ind. Com e Serv Ltda  
(71) 3375-1879

QualyTêxtil  
(71) 3390-3000

#### Pernambuco

Renova Lavanderia e Toalheiro Pernambuco  
(81) 3255-0165

#### Rio Grande do Norte

GL Comercio e Serviço Ltda  
(84) 3206-2132

RN Equipamentos de Segurança do Trabalho Ltda  
(84) 3086-1848

#### Amazonas

BDS Confeções Ltda- Bicho da Seda  
(92) 3671-7521

#### Instrumentação

#### São Paulo

Acústica São Luiz Eng. E Construção Ltda  
(11) 3961-0409

AGE Technology  
(13) 3223-911

Air Safety Industria e Comercio Ltda  
(11) 4199-3299

Alsco Toalheiro Brasil Ltda  
(11) 2198-2122

Balaska Equipamentos Ind. E Com. Ltda  
(11) 3322-5500

Brady do Brasil  
(11) 4166 - 1500

#### Rio de Janeiro

Kds Informática Ltda  
(21)2226-6123

Kabí Industria e Comercio S/A  
(21)2481-3122

Tall Industria Ltda  
(21) 3884-5530

Spanset do Brasil  
(21) 3360-4595

Nexo CS Informática Ltda  
(21) 2532-5960

#### Rio Grande do Sul

Aespa Industria Eletronica Ltda  
(54) 3211-2954

Cordoaria São Leopoldo AS  
(51) 3588-4411

Equipamentos Gulin Ltda  
(51) 6565-6565

Erghos Moveis Ergonomicos Ltda  
(51)3374-9060

Ergodeal  
(51) 3371-1535

Ferramentas Gerais Com. E Imp. AS  
(51)3358-1213

Protesinos - Equipamentos para Proteção Individual  
(51) 3588-4113

#### Minas Gerais

Multstock Ltda  
(31)3296-8099

Fitassul  
(35) 3269-5353

Essebra Ltda  
(32)3463-1363

Ergo Editora Ltda  
(31)3261-3736

Minascontrol Equip. e Sistemas Ltda  
(31)3411-9112

Ical-Ind. E Com. Araxá Ltda  
(31) 3662-4908

#### Bahia

Pangéia Ind. Com e Serv Ltda  
(71) 3375-1879

QualyTêxtil  
(71) 3390-3000

#### Pernambuco

Renova Lavanderia e Toalheiro Pernambuco  
(81) 3255-0165

#### Rio Grande do Norte

GL Comercio e Serviço Ltda  
(84) 3206-2132

RN Equipamentos de Segurança do Trabalho Ltda  
(84) 3086-1848

#### Amazonas

BDS Confeções Ltda- Bicho da Seda  
(92) 3671-7521

#### Higiene Ocupacional

#### Rio Grande do Sul

CGH - Centro Gaúcho de Higiene Ocup.  
(51) 3311-6737

Pró Ambiente Aná. Quim. E Toxic. Ltda  
(51) 3219-4000

Segure  
(51) 3468-9000

#### Minas Gerais

Sercon Saúde Ocupacional e Psicologia Empresarial  
(31) 3271-3267

IG Brasil  
(31) 3261-3332

#### São Paulo

Barana Engenharia Ambiental Ltda.  
(11)3857-2102

Brancalyone Produção Artísticas  
(11) 2215-5078

Lay-out Industrial Ltda  
(11)5061-3377

Mashi Tecnicas Ambientais S/C Ltda  
(11) 4392-4930

Sat Med  
(11)5071-8859

EDP Consultoria - Ergonomia e Higiene Ocupacional  
(11) 3713-7385

#### Rio de Janeiro

ABS Group Service do Brasil Ltda  
(21) 3232-1700

CBT Labor Ltda  
(21) 3256-4735

RHMED Consultores Associados Ltda  
(21) 2158-8000

**INSTRUTHERM**  
Experiência, competência e inovação sempre a seu lado

**Quem disse que não?**

**O equipamento é seu. O cuidado é nosso.**

- Venda de instrumentos de medição
- Assistência técnica multimarcas\*
- Calibração RBC\*\*
- Treinamentos e palestras

\* Os técnicos da Instrutherm sabem exatamente quais peças o seu equipamento precisa para mantê-lo novo. Garanta a performance do seu produto enviando ele para a Instrutherm para conserto com peças originais!

\*\* Calibração RBC para as áreas de físico-química e pressão. Para as demais áreas enquanto estamos em processo de acreditação é fornecido certificado rastreável a RBC.

Curta nossa página [facebook.com/instrutherm](https://facebook.com/instrutherm)

Veja notícias, promoções, etc [linkedin.com/company/instrutherm](https://linkedin.com/company/instrutherm)

Siga a instrutherm no twitter [twitter.com/instrutherm](https://twitter.com/instrutherm)

Fale conosco (11) 2144-2800

Acesse nosso site [www.instrutherm.com.br](https://www.instrutherm.com.br)

Entre em contato [instrutherm@instrutherm.com.br](mailto:instrutherm@instrutherm.com.br)

#### Paraná

Look Engenharia de Segurança  
(41)3264-9100

Sesmt Medicina do Trabalho  
(42)3622-2783

Sestwork Segurança do Trabalho  
(42) 3622-2783

#### Santa Catarina

NBR Consultoria Ltda  
(48) 3626-1448

Workmed do Brasil  
(49)3223-0014

Previne Consultoria de Riscos  
(47)3035-6969

#### Amazonas

Senai- AM  
(92) 3182-9960

#### Segurança do trabalho

#### Amazonas

Federação do Comércio do Estado do Amazonas  
(92) 3234-5222

Instituto Federal de Educação, Ciência e Tecnologia do Amazonas - IFAM - Unidade Centro  
(92) 3621-6700

#### Distrito Federal

Clínica Prosperar Medicina e Segurança do Trabalho  
(61) 3036-5325

Inst Monte Horebe  
(61) 3345-6856

MAX- CLINICA MEDICA E SEGURANÇA DO TRABALHO  
(61) 3351-2399

MultiLife Medicina e Segurança do Trabalho  
(61) 3445-5535

SINDEST/DF - Sind. dos Téc. de Segurança do Trabalho no Distrito Federal  
(61) 3372-2437

#### Paraná

Cadernas Consultoria e treinamento  
(41) 3078-8123

Instituto de Ergonomia do Paraná  
(41) 3019-3132

Look do Brasil Ltda  
(41) 3264-9100

Policlinica Santiago Ltda  
(41) 3022-2727

Sindicato dos Técnicos Segurança do Trabalho do Paraná  
(41) 3363-4152

#### São Paulo

Asetec Assessoria em Segurança Trabalho  
(11) 3766-8961

Compelli - Medicina e Segurança do Trabalho  
(11) 2384-8000

FUNDACENTRO - Fundação Jorge Duprat Fig. de Segurança e Medicina do Trabalho  
(11) 3066-6000

Lili Medicina e Segurança do Trabalho  
(11) 3104-1090

Lister Medicina e Segurança do Trabalho  
(11) 5080-3590

M TRABT MEDICINA E SEGURANÇA DO TRABALHO  
(15) 3331-5533

MEDNET Taubaté/SP  
(12) 3432-5100

MN e Associados Consultoria em Segurança do Trabalho  
(11) 4506-3132

#### Rio de Janeiro

CBT Labor Ltda  
(21) 3256-4735

Centro Médico e Segurança do Trabalho  
(21) 2501-3000

Instituto Brasil de Medicina e Segurança do Trabalho  
(21) 2221-5905

RHMED Consultores Associados Ltda  
(21)2158-8000

Ronda Segurança do Trabalho  
(21) 2544-5070

Segtrab Saúde  
(21) 3851-0374

TOTAL SEG SEGURANÇA E MEDICINA DO TRABALHO  
(21) 3079-3777

#### Minas Gerais

Consultoria de Segurança do Trabalho  
(31) 99223-3821

Engseg Segurança e Medicina do Trabalho Ltda  
(31) 3214-1787

Ergonômica Assessoria Empresarial  
(31) 2526-7553

IGH Brasil  
(31) 3261-3332

IMEST - Inst. de Med. Eng. e Segurança do Trabalho  
(33) 3271-1096

SINTEST-MG  
(31) 3213-2279

TREINAMENTO NR (SEGURANÇA DO TRABALHO) UBERLÂNDIA - Minas Gerais  
(34) 3305-1874

#### Bahia

Exatta Medicina do Trabalho Salvador  
(71) 3339-3800

HD Segurança do trabalho Ltda  
(71) 3140-3038

## EMILY SOBRAL

Jornalista especializada em saúde e segurança do trabalho (SST) desde 2009. Lançou seu blog em janeiro de 2015.



“Nem pelo empregado e tampouco pela empresa, mas sempre pela saúde e segurança no trabalho.”



## BLOG EMILY SOBRAL

[www.segurancaocupacionais.com.br](http://www.segurancaocupacionais.com.br)

### SEGURANÇA DO TRABALHO: O QUE VALE É A PREVENÇÃO

Siga o blog e encontre análises aguçadas sobre segurança ocupacional, sem bolodório e com imparcialidade.  
Compartilhe!

#### Para anunciar no blog

@ [contato@segurancaocupacionais.com.br](mailto:contato@segurancaocupacionais.com.br)

(11) 99655-0136



Curta a página no Facebook  
[segurancaocupacionais](https://www.facebook.com/segurancaocupacionais)



Medicina do Trabalho VidaClin  
(71) 3244-1692

Prevenção-segurança do Trabalho/saúde  
Ocupacional  
(71) 3018-3164

#### Pará

Associação de Engenharia de Segurança do  
Trabalho do Pará  
(91) 3222-3670

PROSEG - Gestão em Saúde, Segurança  
do Trabalho, Higiene Ocupacional & Meio  
Ambiente.  
(94) 3346-2196

#### Maranhão

Sindicato dos Técnicos de Segurança do  
Trabalho  
(98) 3246-1048

Cemp - MA  
(98) 3221-4405

Quality Consultoria  
(98) 3245-4987

Sindicato dos Técnicos de Segurança do  
Trabalho  
(98) 3246-1048

### Certificação

#### São Paulo

Sat Med  
(11) 5071-8859

#### Rio Grande do Sul

Conplan Sistemas  
(55) 3028-0006

#### Santa Catarina

NBR Consultoria Ltda  
(48) 3626-1448

#### Rio de Janeiro

Betaseg Engenharia e Segurança do  
Trabalho Ltda  
(21) 3296-8306

### Análise de Riscos

#### Amazonas

Samed Medicina e Segurança do trabalho  
(98) 3221-1480

#### Bahia

Amb & Seg. Eng. Seg. e Meio Amb. Ltda  
(71)3240-9170

#### Santa Catarina

NBR Consultoria Ltda  
(48) 6266-6418

Previne Consultoria de Riscos  
(48) 3035-6969

#### Rio Grande do Norte

GJ Comercio e Serviços Ltda  
(84)3206-2132

#### Rio de Janeiro

ABS Group Services do Brasil Ltda  
(21) 3232-1700

Caf Quimica Ltda  
(21) 3342-8048

CBT Labor Ltda  
(21) 3256-4735

#### Paraná

Look do Brasil Ltda  
(41) 3264-9100

Oharaby Engenharia Acustica Ltda  
(41)3033-7999

Policlinica Santiago Ltda  
(41) 3022-2727

#### São Paulo

Scorenet Análise de Crédito e Risco  
(11) 2865-6548

01 DB Brasil Eng. E Comercio Ltda  
(11) 5089-6460

Firetrans Ltda  
(11)5032-2981

Inter tox  
(11) 3872-8970

Gente Consultores Associados  
(11) 5017-1480

IACI Medicina do Trabalho S/C Ltda  
(11) 2087-6171

#### Rio Grande do Sul

AMA- Consultoria e Gestão Saúde  
(51)3217-3434

PPCI Consultoria e treinamento  
(51) 3029-6699

Pró Ambiente Anál. Quím e Toxic. Ltda  
(51) 3219-4000

SESI/RS-Serviço Social da Industria  
(51)3347-8895

#### Minas Gerais

IGH Brasil  
(31)3261-3332

Ergonômica Assessoria Empresarial  
(31)2526-7553

### Prevenção de explosão

#### São Paulo

Abpex assoc Brasileira para Prevenção de  
Explosões  
(11) 5071-1324

Physio Institute  
(11) 2157-8124

Pilz do Brasil  
(11) 4337-1241



## ISC BRASIL 2017

12ª FEIRA E CONFERÊNCIA  
INTERNACIONAL DE SEGURANÇA



18-20  
abril  
2017

EXPO CENTER NORTE

A 12ª Feira e Conferência  
Internacional de Segurança  
é o evento referência para a  
geração de negócios das  
grandes marcas e  
apresentação de  
lançamentos, produtos e  
novas tecnologias do setor.

FERRAMENTAS PARA PROMOVER  
SUA PARTICIPAÇÃO

Disponibilizamos um pacote de soluções para potencializar  
a exposição de sua marca, produtos e serviços.



SHOWROOM  
VIRTUAL



CONVITE  
ELETRÔNICO



ENTREVISTA  
ELETRÔNICA



APLICATIVO  
MOBILE

[www.iscbrasil.com.br](http://www.iscbrasil.com.br)

[linkedin.com/company/isc-brasil](https://www.linkedin.com/company/isc-brasil) • [facebook.com/iscbrasil](https://www.facebook.com/iscbrasil)



SEJA UM  
EXPOSITOR  
NO PRINCIPAL  
EVENTO DE SEGURANÇA  
DA AMÉRICA LATINA.

CONTATE  
NOSSA  
EQUIPE  
DE VENDAS

+55 11 3060.4892  
[comercial@iscbrasil.com.br](mailto:comercial@iscbrasil.com.br)

ISC BRASIL 2017

## Fisioterapia do trabalho

### Amazonas

2 R Serviços Tecnicos Tecnicos Ltda- Gestão em Preveção de Acidentes  
(98) 3243-3242

### Rio de Janeiro

ABS Group Services do Brasil Ltda  
(21)3232-1700

Audio e Fono Serviços de Fonoaudiologia Ltda  
(21) 2533-0213

Audioclinica do Rio de Janeiro  
(21)2253-0945

CBT Labor Ltda  
(21) 3256-4735

### Minas Gerais

Presmet Meidicna e Segurança do Trabalho  
(31)3371-6061

### Rio Grande do Sul

Ginástica Laboral em Porto Alegre, Ergonomia, Vitalita Saúde no Trabalho  
(51) 3898-6140

AMA -Consultoria e Gestão Saude  
(51) 3217-3434

CST- Centro de Saúde do Trabalho  
(51)3224-2123

### São Paulo

Reabilitando - Fisioterapia e Ciência  
(11) 3443-0857

Cooperativa Trabalho Fisioterapeutas-Coperfit  
(11) 3057-1226

Clínica Paulista de Fisiatria  
(11) 5044-6383

Cooperativa Trabalho Fisioterapeutas-Coperfit  
(11) 3057-1226

SINDHOSP - Sindicato dos Hospitais, Clínicas e Laboratórios do Estado de São Paulo  
(11) 3224-7171

Revista Fisioterapia e Pesquisa  
(11) 3091-8416

Clínica de Fisioterapia ITC Vertebral  
(11) 3895-9362

Revista Fisioterapia e Pesquisa  
(11) 3091-8416

## Brigada de incêndio

### Ceará

Storz Treinamentos e Serviços  
(85) 3086-2968

CEFABI - Centro de Formação e Aperfeiçoamento de Brigada de Incêndio  
(85) 4102-2626

### Espírito Santo

Resgate Treinamentos  
(27) 2233-0190

So3 Assessoria Ocupacional  
(27) 3198-5600

### Santa Catarina

Ambientec  
(47) 3422-1781

NBR Consultoria  
(48) 3626-1448

### Rio Grande do Sul

AMA -Consultoria e Gestão Saude  
(51) 3217-3434

Ginástica Laboral em Porto Alegre, Ergonomia, Vitalita Saúde no Trabalho  
(51) 3898-6140

Padre Réus  
(51) 3483-0099

SESI/RS - Serviço Social da Indústria  
(51) 3347-8787

### São Paulo

BRIGADA CONTRA INCÊNDIO  
(11) 3121-2847

Centre-Val  
(19)3869-7770

Centro de Treinamento de Brigadas Contra Incêndio Work-Fire  
(11) 2468-4088

Fênix Ambiental Consultoria & Engenharia  
(11) 4166-6801

Gente Consultores Associados  
(11) 5017-1480

IACI Medicina, Engenharia e Segurança do Trabalho  
(11) 2087-6171

### Rio de Janeiro

Ifak Training  
(21) 7746-9067

Mitigare - Gestão de Riscos Ocupacionais  
(21) 3168-9945

Pró\$per  
(21) 2742-4335

Reta Safety  
(21) 2236-3292

### Pará

SegNorte Treinamento e Consultoria em Segurança do Trabalho  
(94) 9662-2747

### Paraná

Extinpag  
(41) 3227-9500

Imtep - Instituto de Medicina e Segurança do Trabalho do Estado do Paraná  
(41) 3304-9800

Look do Brasil  
(41) 3264-9100

PoliClínica Santiago  
(41) 3022-2727



# A ENTIDADE QUE REPRESENTA OS DISTRIBUIDORES E IMPORTADORES DE EPI

## Teatro SIPAT

### Pernambuco

Proativa - Produções Artísticas e Serviços  
(81) 3227-3352

### Espirito Santo

Resgate Treinamentos  
(27) 2233-0190

So3 Assessoria Ocupacional  
(27) 3198-5600

### Paraná

Sefit  
(41) 3022-0200

CliniVida  
(41) 3029-6686

Imtep - Instituto de Medicina e Segurança  
do Trabalho do Estado do Paraná  
(41) 3304-9800

Fisiotra  
(41) 3026-2602

Kampe  
(41) 3338-2953

### Santa Catarina

NBR Consultoria  
(48) 3626-1448

Previne Consultoria  
(47) 3035-6969

Workmed  
(49) 3223-0014

### Rio Grande do Sul

SESI/RS - Serviço Social da Indústria  
(51) 3347-8787

Láparo Produções  
(51) 8618-6788

Risco Zero  
(51) 3472-1414

Associamed - Saúde Empresarial  
(51) 3340-1211

### Minas Gerais

Cia Solo  
(31) 3041-8544

Movimenta Consultoria Desportiva  
(31) 3053-6629

Audiológica Consultoria e Assessoria em  
Saúde Ocupacional  
(31) 3077-6881

### São Paulo

Sinal Verde Consultoria  
(11) 4623-1068

Pilz do Brasil  
(11) 4126-7290

Maxxima Seg  
(11) 4265-1074

APA Consultoria  
(11) 5016-1077

Brancalyone Produções Artísticas  
(11) 2215-5078

Supporte - Educação & Saúde no Trabalho  
(11) 2459-3162

Conceito Zen  
(11) 2765-8529

ES Soluções Empresariais  
(17) 3011-8992

### Rio de Janeiro

MSM Assessoria Empresarial  
(21) 3178-6290

Segtrab Saúde  
(22) 3851-0374

Grupo de Ergonomia e Novas Tecnologias  
- GENTE  
(21) 3938-8564

CliniCare - Medicina e Segurança do Trabalho  
(21) 3503-0268

ACS Treinamentos Industriais  
(21) 3895-8425

## Projetos de combate ao incêndio

### São Paulo

ABCESP  
(11) 3825-0198

CKC do Brasil  
(11) 5584-6380

Extintex  
(11) 5562-0080

IBS - Instituto Brasileiro de Segurança  
(11) 2837-2712

Laboral Seg  
(11) 2201-1489

Sabatini Segurança do Trabalho  
(19) 3865-2681

Técnica Serviços de Engenharia  
(15) 3284-1800

### Minas Gerais

InspeSeg  
(35) 8417-9096

ProDomo Saúde e Segurança do Trabalho  
(31) 3737-0019

### Rio de Janeiro

CREA - RJ  
(21) 2179-2007

### Paraná

Engemecal  
(41) 3642-1175

### Mato Grosso

SESTVIDA - Saúde e Segurança do Trabalho  
(65) 3685-7853

Totalseg  
(66) 9955-5156



**25**  
anos  
de solução para  
seus negócios  
#fenasucroegrocana25anos

**FENASUCRO  
& AGROCANA**  
25ª FEIRA INTERNACIONAL DE TECNOLOGIA SUCROENERGÉTICA

**22 a 25 AGOSTO 2017**  
CENTRO DE EVENTOS ZANINI - Sertãozinho-SP

A nova era já chegou. Fortaleça a **visibilidade** da sua marca e **prospecte** novos negócios.

Conecte sua empresa à única feira mundial que reúne **toda a cadeia produtiva** sucroenergética e **compartilhe seus produtos** com os **profissionais mais qualificados** e tomadores de decisão do setor.

#### Em 2016, foram:

- Mais de **R\$ 2,9 bilhões** em negócios
- Mais de **US\$ 390 milhões** em rodadas de negócios internacionais
- Mais de **35.000 visitantes**

Só a FENASUCRO & AGROCANA tem:



Showroom virtual



App para networking



Assessoria de exposição



Grande divulgação em mídias on-line e off-line

**Garanta seu lugar nessa  
edição histórica!**

Entre em contato:

(11) 3060-5000

comercial@fenasucro.com.br

www.fenasucro.com.br

Acompanhe nossas mídias sociais:

in /company/fenasucro

f /Fenasucro

### Ceará

Enggegas  
(85) 3243-7935  
Storz Treinamentos e Serviços  
(85) 3086-2968

### Rio Grande do Sul

Jacuí Extintores  
(51) 3658-1210

### PPCI - Plano de prevenção contra incêndio

### Ceará

Storz Treinamentos e Serviços  
(85) 3086-2968

### Pará

SegNorte Treinamento e Consultoria em  
Segurança do Trabalho  
(94) 9662-2747

### São Paulo

CKC do Brasil  
(11) 5584-6380

Processos - Soluções de Engenharia  
(19) 3254-6188

Grupo Vidy - Engenharia de Alimentos  
(11) 4787-3122

Premed  
(11) 5080-0167

Sabatini Segurança do Trabalho  
(19) 3865-2681

### Rio de Janeiro

Caf Química  
(21) 2444-2900

ABCESPABCESP  
(11) 3825-0198

### Rio Grande do Sul

Prevenseg Soluções em Segurança  
(54) 3702-7456

Grapiçlia

(51) 3568-1829

Jacuí Extintores  
(51) 3658-1210

### Paraná

Engemecal  
(41) 3642-1175

### Planos de emergência

### Bahia

ECS Consultoria  
(71) 3014-6466

### São Paulo

ES Soluções Empresariais  
(17) 3011-8992

MT Segurança e Medicina do Trabalho  
(11) 4056-3906

Itsemap do Brasil  
(11) 3289-5455

ALEC | Ancona Lopez Engenharia  
(11) 3872-9021

### Rio de Janeiro

Fire Service do Brasil  
(21) 3209-4966

Mitigare - Gestão de Riscos Ocupacionais  
(21) 3168-9945

MFX Consultoria  
(21) 9646-0084

Reta Safety  
(21) 2236-3292

### Ceará

Storz Treinamentos e Serviços  
(85) 3086-2968

### Rio Grande do Sul

Jacuí Extintores  
(51) 3658-1210

### Paraná

Cadenas  
(41) 3263-7900

Engemecal  
(41) 3642-1175

### Santa Catarina

ALAC Laboratório Santa Catarina  
(47)3461-3115

NBR Consultoria  
(48) 6266-6410

### Goiás

Marq. Engenharia e Consultoria  
(62)3522-5217

### Minas Gerais

CSO-Clinica de saude Ocupacional  
(34)3671-3037

Ergonomica Assessoria Empresarial  
(31)2526-7553

### Avaliações ambientais

### Rio de Janeiro

Ambientis Auditoria e Radioproteção  
(21) 2560-2525

Caf Química  
(21) 2444-2900

GROM Acústica e Vibração  
(21) 2516-0077

JRQ Master  
(22) 2770-5455

MFX Consultoria  
(21) 9646-0084

RHMED  
(21) 2158-8000

### São Paulo

Científica  
(11) 4508-1888

# FIEE

29ª FEIRA INTERNACIONAL  
DA INDÚSTRIA ELÉTRICA, ELETRÔNICA,  
ENERGIA E AUTOMAÇÃO.

## ENERGIA PARA GERAR RESULTADOS

# 25 A 28 JULHO 2017

TERÇA A SEXTA, DAS 13h00 ÀS 20h00

NOVO LOCAL SÃO PAULO EXPO



NOVO SETOR GTDC Geração, Transmissão, Alternativas e Eficiência Energética, Distribuição e Comercialização, Meio Ambiente e Sustentabilidade.

Fale com a nossa equipe comercial:

+55 11 3060-4724  
comercial@fieee.com.br



AUTOMAÇÃO



ELETRÔNICA



EQUIPAMENTOS  
INDUSTRIAIS



GTDC

WWW.FIEE.COM.BR

facebook.com/FEIRAFIEE

Clínica Dra. Dinorah  
(11) 3685-4685

CMT Centro de Medicina do Trabalho  
(11) 3257-8422

Compliance Chemical Solutions  
(11) 7415-8576

Laboral – Saúde e Segurança no Trabalho  
(11) 3123-0500

PreviWork  
(11) 3372-1010

Radioniza  
(11) 2372-5594

RTX Ambiental  
(11) 2309-1460

Satmed  
(11) 5071-8859

Worklife  
(11) 5575-0663

#### Minas Gerais

IMEST – Instituto de Medicina, Engenharia e Segurança do Trabalho e Meio Ambiente  
(33) 3271-1096

ProDomo Saúde e Segurança do Trabalho  
(31) 3737-0019

Astec Consultoria  
(31) 3351-1317

C&Q Engenharia e Consultoria  
(31) 3295-2214

Clínica Somer  
(31) 3272-7683

CSO- Clínica de Saúde Ocupacional  
(34) 3671-3037

#### Rio Grande do Sul

Aborgama do Brasil  
(51) 3086-6300

Acústika Sul  
(51) 3344-1188

Conplan Sistemas  
(54) 3324-2162

Geoambiental  
(51) 3710-5400

Toxilab - Laboratório de Análises  
(51) 3232-0010

#### Paraná

Cadenas  
(41) 3263-7900

Ergox – Organização do Trabalho  
(41) 3227-3497

Imtep – Instituto de Medicina e Segurança do Trabalho do Estado do Paraná  
(41) 3304-9800

Look do Brasil Ltda  
(41) 3264-9100

Maxipas Saúde Ocupacional  
(41) 3017-2222

Policlínica Santiago  
(41) 3022-2727

Sestwork Segurança e Medicina do Trabalho  
(42) 3622-2783

#### Santa Catarina

NBR Consultoria  
(48) 3626-1448

Previne Consultoria  
(47) 3035-6969

Alac Laboratorio  
(47) 3461-3115

#### Ceará

STMA Consultoria & Treinamentos  
(85) 9913-4669

#### Tocantins

BRUMED-TO  
(63) 3322-3008

#### Natal

GJ Comércio e Serviços  
(84) 3206-2132

#### Amazonas

Senais - AM  
(92) 3182-9960

CRL - Métodos e Técnicas de Segurança e Meio Ambiente  
(92) 8808-5575

#### Goiás

Marq Engenharia e Consultoria  
(62) 3522-5217

#### Higienização e Limpeza

#### São Paulo

Adonai Higienização e Limpeza  
(11) 2476-9133

AlSCO Toalheiro Brasil Ltda  
(11) 2198-2122

American Limp Tecnologia em Limpeza  
(11) 2283-1592

Inno Clean Limpeza e Higienização  
(11) 4237-6042

Juntos Comercial - Produtos de Higienização e Limpeza  
(11) 3729-8020

Predial Higienização Limpeza e Serviços  
(11) 3881-8840

Soluções Higienização e Limpeza  
(11) 95804-6319

Atmosfera Gestão e Higienização de Textéis Ltda  
(11) 4588-5600

#### Rio Grande do Sul

Lavind Lavandeiaria Ltda  
(51) 3339-4513

**Quando a comunicação é no ponto, os resultados são certos.**

A Ponto M é uma agência de comunicação especializada em comunicação voltada para as setores de saúde e segurança.

Planejamento, mídia, criação. O que sua marca precisar, estamos preparados para chegar no ponto exato.



**ponto m**  
propaganda

#### Rio de Janeiro

H2o Limpreza e Higienização Ltda.  
(21) 3353-5230

Rekuper Lavagem Higienização  
(21) 2573-1616

Haxvetor Serviços de Dedetização e Higienização  
(21) 3069-0561

#### Santa Catarina

iClean Brusque - Limpeza e Higienização  
(47) 3044-4501

Sr.Vapor Higienização e Esterilização  
(48) 3369-3633

#### Manutenção de equipamento de segurança

#### São Paulo

ACI Com. Serv. E Assessoria de Seg Contra Incendio Ltda  
(11) 2957-8883

Arican Equipamentos de Proteção e Manutenção Industrial Ltda  
(11) 2723-9300

Científica  
(11) 4508-1888

General Instruments  
(11) 4419-8400

Pitz do Brasil  
(11) 4337-1241

Tec Fire Comércio e Manutenção de Equipamentos de Proteção e Com  
(11) 2488-6056

#### Minas Gerais

C & Q Engenharia e Consultoria S/C Ltda  
(31) 3295-2214

Essenbra  
(32) 3463-1000

#### Santa Catarina

Alpino Equipamentosd e Serviços Verticais  
(48) 3585-1175

#### Paraná

Renova Lavanderia e Toalheiro Paraná-Filial  
(41) 3595-8090

#### Rio Grande do Sul

Renova Lavanderia e Toalheiro  
(51) 3041-0300

Carbe Viaturas e Tecnologia para Combate a Sinistros  
(51) 3490-3786

#### Bahia

Aerotec do Brasil  
(71) 2105-8400

#### Pernambuco

KS Lavandarias Industriais  
(81) 3429-0690

Renova Lavanderia e Toalheiro  
(81) 3255-0165

#### Rio de Janeiro

Ambientis Auditoria e Radioproteção  
(21) 2560-2525

PerCon  
(21) 2596-8369

#### Higienização de equipamento de proteção

#### Bahia

Aerotec do Brasil  
(71) 2105-8400

Renova Lavandeiira Industrial  
(71) 3025-1010

#### São Paulo

Atmosfera Higienização de Têxteis  
(11) 4588-5600

#### Rio Grande do Sul

Texclean Lavanderia Industrial  
(51) 3039-5001

Renova Lavanderia e Toalheiro  
(51) 3041-0300

Roupas do Polo RS  
(51) 3479-2336

Lavind Lavanderia Industrial  
(51) 3339-4513

Divenci  
(51) 3474-9486

#### Pernambuco

Intec Suprimentos Industriais  
(81) 3137-2720

KS Lavandarias Industriais  
(81) 3429-0690

#### Paraná

Luvasul  
(41) 3283-2053

Bardusch Lavanderia Industrial  
(41) 3062-2050

Lavanderias Batel  
(41) 3036-6600

#### Minas Gerais

Essenbra  
(32) 3463-1000

IMEST - Instituto de Medicina, Engenharia e Segurança do Trabalho e Meio Ambie  
(33) 3271-1096



# Detecção de Gás Wireless

Sempre ligado  
Sempre pronto  
Sempre conectado

# Honeywell

www.honeywellanalytics.com  
hala@honeywell.com  
+ 55 11 3309 1033

## Locação de equipamento

**Dräger**

CONHEÇA AS SOLUÇÕES DE  
LOCAÇÃO DISPONÍVEIS EM  
TODO TERRITÓRIO NACIONAL:

MACAÉ (22) 2765-7098  
SÃO PAULO (11) 4689-4900

OU ACESSE  
WWW.DRAEGER.COM.BR  
E SAIBA MAIS.

### Bahia

Aerotec do Brasil  
(71) 2105-8400

### Rio de Janeiro

Reta Safety  
(21) 2236-3292

Proteção Rio  
(21) 3083-4739

GROM Acústica e Vibração  
(21) 2516-0077

### São Paulo

Access Segurança e Saúde Ocupacional  
(11) 3722-0133

Siplan Safety  
(11) 4121-4700

Griffe Radiocomunicação Comércio e  
Serviços  
(11) 4837-5646

RTX Ambiental  
(11) 2309-1460

SHT Serviços  
(15) 9880-6767

### Minas Gerais

C&Q Engenharia e Consultoria  
(31) 3295-2214

MC Ética Medicina do Trabalho

(31) 3343-7070

### Ceará

Storz Treinamentos e Serviços  
(85) 3086-2968

## Locação de toalhas/ toalheiros industriais

### São Paulo

AlSCO Toalheiro Brasil  
(11) 2198-2122

Atmosfera Higienização de Têxteis  
(11) 4588-5600

### Rio Grande do Sul

Divenci  
(51) 3474-9486

Renova Lavanderia e Toalheiro  
(51) 3041-0300

### Bahia

Renovo Lavanderia Industrial- Filial  
(71)3025-1010

### Paraná

Renovo Lavanderia Industrial- Filial  
(41)3595-8090

## Resgate em altura e espaço confinado



Produtos e projetos para trabalho  
em altura e em espaço confinado

Entre em contato:  
(11) 4546-8166  
www.2aj.com.br



### Tocantins

BRUMED-TO  
(63) 3322-3008

### Santa Catarina

Alpino Equipamentos e Serviços Verticais  
(48) 3583-1175

Loja do EPI  
(48) 3626-2008

### Espírito Santo

Resgate Treinamentos  
(27) 2233-0190

### São Paulo

Equijatos Transportes e Limpeza Técnica  
Industrial  
(11) 2939-4725

ES Soluções Empresariais  
(17) 3011-8992

GWEscudo  
(11) 3596-2757

PRO Altitude  
(19) 3367-2301

### Ceará

Storz Treinamentos e Serviços  
(85) 3086-2968

STMA Consultoria & Treinamentos  
(85) 9913-4669

### Rio de Janeiro

Conect  
(21) 2105-7200

Fire Service do Brasil  
(21) 3209-4966

Ultra Climber  
(21) 7820-3082

### Rio Grande do Sul

Altoseg Serviços em Altura  
(51) 3497-0055

Conect  
(21) 2105-7200

# VAMOS PRATICAR SEGURANÇA NO TRABALHO



O site criado por um  
amputado dos braços

[www.amputadosvencedores.com.br](http://www.amputadosvencedores.com.br)

Lottici - Acesso por Cordas  
(51) 3032-1219

#### Minas Gerais

SE Solução  
(31) 3333-1412

#### Mato Grosso

Totalseg  
(66) 9955-5156

#### Pernambuco

Ranger SMS  
(81) 3032-4140

#### Paraná

Altiseg  
(41) 3072-9000

Marumby Montanhismo  
(41) 3672-1704

### Software

#### Bahia

Glauco Tecnologia em Informática  
(71) 2103-5800

#### Paraná

WinAudio  
(41) 3044-1616

Safetytec  
(41) 3031-8865

#### Pernambuco

MOBNR  
(81) 9656-7130

#### Rio de Janeiro

Dinâmica Sistemas Personalizados  
(21) 3232-8787

FQL Solution  
(21) 3745-2770

Nexo CS  
(21) 2532-5960

Sidetch  
(21) 2509-0705

#### São Paulo

Enesens  
(11) 4218-3288

LENAVE Soluções em Movimento  
(19) 3743-1814

Options Informática  
(19) 3251-1611

Quarta Informática  
(11) 3136-0096

RHMaster  
(12) 8230-3159

SOC - Software Integrado de Gestão  
Ocupacional  
(13) 3202-9111

#### Santa Catarina

Cad Sistemas  
(47) 4101-2480

DB Consult Informática  
(48) 3224-7085

Estalo  
(47) 3425-5745

Fios e Cabos  
(47) 3521-2988

INBEP  
(48) 3371-7249

SIGOWeb  
(04) 9356-7151

#### Rio Grande do Sul

Agilework Informática  
(54) 3223-9496

LCS-Informática  
(51) 8170-9080

RS Data  
(51) 3720-1416

TOTVS  
(51) 3025-6900

#### Minas Gerais

Ergo Editora  
(31) 3261-3736

EX Consultoria  
(31) 9922-8676

EX Sistem (Sistema de Gestão Integrada)  
(34) 9914-4935

Medsystem  
(35) 3729-9929

### Análise Química e toxicológica

#### Bahia

Wise Me  
(73) 3281-5097

#### Minas Gerais

Visiolab  
(31) 3418-2026

MC Ética Medicina do Trabalho  
(31) 3343-7070

#### Paraná

Maxipas Saúde Ocupacional  
(41) 3017-2222

Policlínica Santiago  
(41) 3022-2727

SESI/PR - Serviço Social da Indústria  
(41) 3271-9263

#### Rio de Janeiro

Betaseg  
(21) 3296-8306

LABET - Exames Toxicológicos  
(21) 4000-1140

#### Rio Grande do Sul

Econsulting Projetos e Consultoria  
Ambiental  
(51) 3435-2000

Pró-Ambiente  
(51) 3219-4000

Toxilab - Laboratório de Análises  
(51) 3232-0010

#### Santa Catarina

Laboprime  
(47) 3394-9990

Fios e Cabos  
(47) 3521-2988

#### São Paulo

Compliance Chemical Solutions  
(11) 7415-8576

ES Soluções Empresariais  
(17) 3011-8992

Pro Advice  
(11) 4554-3458

Pro-Analysi  
(11) 5511-3000

Satmed  
(11) 5071-8859

SGS do Brasil  
(11) 5504-8800

Tecnoseg  
(11) 4806-0550

### Kits

#### Rio Grande do Sul

Ceppo Life Support  
(51) 3760-1313

Macas Mello  
(51) 3348-0034

#### São Paulo

Alpina Ambiental  
(11) 4059-9956

Balaska Equipamentos  
(11) 3322-5500

Suatrans  
(11) 3010-3700

Task Service  
(15) 3346-0161

#### Rio de Janeiro

Casa do Bombeiro e PM  
(21) 3107-2542

#### Minas Gerais

Multstock  
(31) 3374-5768

#### Paraná

SOS Sul Resgate  
(41) 3071-9000

A MAIOR LOJA VIRTUAL DE EQUIPAMENTOS DE PROTEÇÃO INDIVIDUAL.  
MAIS DE 5.000 ITENS EM ESTOQUE  
Faturamento especial para empresas.

TELEVENDAS: (11) 2628-0078/2628-0085

Avenida Engenheiro Caetano Álvares, 5705 - Imirim - São Paulo/SP

Acesse:  
[www.superepi.com.br](http://www.superepi.com.br)

**SUPER EPI**  
SEGURANÇA E PROTEÇÃO À SUA MÃO!



## NORMA REGULAMENTADORA 6 - NR 6

### EQUIPAMENTO DE PROTEÇÃO INDIVIDUAL - EPI

6.1 Para os fins de aplicação desta Norma Regulamentadora - NR, considera-se Equipamento de Proteção Individual - EPI, todo dispositivo ou produto, de uso individual utilizado pelo trabalhador, destinado à proteção de riscos suscetíveis de ameaçar a segurança e a saúde no trabalho.

6.1.1 Entende-se como Equipamento Conjugado de Proteção Individual, todo aquele composto por vários dispositivos, que o fabricante tenha associado contra um ou mais riscos que possam ocorrer simultaneamente e que sejam suscetíveis de ameaçar a segurança e a saúde no trabalho.

6.2 O equipamento de proteção individual, de fabricação nacional ou importado, só poderá ser posto à venda ou utilizado com a indicação do Certificado de Aprovação - CA, expedido pelo órgão nacional competente em matéria de segurança e saúde no trabalho do Ministério do Trabalho e Emprego.

6.3 A empresa é obrigada a fornecer aos empregados, gratuitamente, EPI adequado ao risco, em perfeito estado de conservação e funcionamento, nas seguintes circunstâncias:

a) sempre que as medidas de ordem geral não ofereçam completa proteção contra os riscos de acidentes do trabalho ou de doenças profissionais e do trabalho;

b) enquanto as medidas de proteção coletiva estiverem sendo implantadas; e,

c) para atender a situações de emergência.

6.4 Atendidas as peculiaridades de cada atividade profissional, e observado o disposto no item 6.3, o empregador deve fornecer aos trabalhadores os EPI adequados, de acordo com o disposto no ANEXO I desta NR.

6.4.1 As solicitações para que os produtos que não estejam relacionados no ANEXO I, desta NR, sejam considerados como EPI, bem como as propostas para reexame daqueles ora elencados, deverão ser avaliadas por comissão tripartite a ser constituída pelo órgão nacional competente em matéria de segurança e saúde no trabalho, após ouvida a CTPP, sendo as conclusões submetidas àquele órgão do Ministério do Trabalho e Emprego para aprovação.

6.5 Compete ao Serviço Especializado em Engenharia de Segurança e em Medicina do Trabalho - SESMT, ouvida a Comissão Interna de Prevenção de Acidentes - CIPA e trabalhadores usuários, recomendar ao empregador o EPI adequado ao risco existente em determinada atividade. (alterado pela Portaria SIT/DSST 194/2010)

6.5.1 Nas empresas desobrigadas a constituir SESMT, cabe ao empregador selecionar o EPI adequado ao risco, mediante orientação de profissional tecnicamente habilitado, ouvida a CIPA ou, na falta desta, o designado e trabalhadores usuários. (alterado pela Portaria SIT/DSST 194/2010)

6.6 Responsabilidades do empregador. (alterado pela Portaria SIT/DSST 194/2010)

6.6.1 Cabe ao empregador quanto ao EPI:

a) adquirir o adequado ao risco de cada atividade;

b) exigir seu uso;

c) fornecer ao trabalhador somente o aprovado pelo órgão nacional competente em matéria de segurança e saúde no trabalho;

d) orientar e treinar o trabalhador sobre o uso adequado, guarda e conservação;

e) substituir imediatamente, quando danificado ou extraviado;

f) responsabilizar-se pela higienização e manutenção periódica; e,

g) comunicar ao MTE qualquer irregularidade observada. h) registrar o seu fornecimento ao trabalhador, podendo ser adotados livros, fichas ou sistema eletrônico. (Inserida pela Portaria SIT/DSST 107/2009)

6.7 Responsabilidades do trabalhador. (alterado pela Portaria SIT/DSST 194/2010)

6.7.1 Cabe ao empregado quanto ao EPI:

a) usar, utilizando-o apenas para a finalidade a que se destina;

b) responsabilizar-se pela guarda e conservação;

c) comunicar ao empregador qualquer alteração que o torne impróprio para uso; e,

d) cumprir as determinações do empregador sobre o uso adequado.

6.8 Responsabilidades de fabricantes e/ou importadores. (alterado pela Portaria SIT/DSST 194/2010)

6.8.1 O fabricante nacional ou o importador deverá:

a) cadastrar-se junto ao órgão nacional competente em matéria de segurança e saúde no trabalho; (alterado pela Portaria SIT/DSST 194/2010)

b) solicitar a emissão do CA; (alterado pela Portaria SIT/DSST 194/2010)

c) solicitar a renovação do CA quando vencido o prazo de validade estipulado pelo órgão nacional competente em matéria de segurança e saúde do trabalho; (alterado pela Portaria SIT/DSST 194/2010)

d) requerer novo CA quando houver

alteração das especificações do equipamento aprovado; (alterado pela Portaria SIT/DSST 194/2010)

e) responsabilizar-se pela manutenção da qualidade do EPI que deu origem ao Certificado de Aprovação - CA;

f) comercializar ou colocar à venda somente o EPI, portador de CA;

g) comunicar ao órgão nacional competente em matéria de segurança e saúde no trabalho quaisquer alterações dos dados cadastrais fornecidos; h) comercializar o EPI com instruções técnicas no idioma nacional, orientando sua utilização, manutenção, restrição e demais referências ao seu uso;

i) fazer constar do EPI o número do lote de fabricação; e,

j) providenciar a avaliação da conformidade do EPI no âmbito do SINMETRO, quando for o caso;

k) fornecer as informações referentes aos processos de limpeza e higienização de seus EPI, indicando quando for o caso, o número de higienizações acima do qual é necessário proceder à revisão ou à substituição do equipamento, a fim de garantir que os mesmos mantenham as características de proteção original. (alterado pela Portaria SIT/DSST 194/2010)

6.8.1.1 Os procedimentos de cadastramento de fabricante e/ou importador de EPI e de emissão e/ou renovação de CA devem atender os requisitos estabelecidos em Portaria específica. (Inserido pela Portaria SIT/DSST 194/2010)

6.9 Certificado de Aprovação - CA

6.9.1 Para fins de comercialização o CA concedido aos EPI terá validade: ((alterado pela Portaria SIT/DSST 194/2010)

a) de 5 (cinco) anos, para aqueles equipamentos com laudos de ensaio que não tenham sua conformidade avaliada no âmbito do SINMETRO;

b) do prazo vinculado à avaliação da conformidade no âmbito do SINMETRO, quando for o caso.

c) de 2 (dois) anos, quando não existirem normas técnicas nacionais ou internacionais, oficialmente reconhecidas, ou laboratório capacitado para realização dos ensaios, sendo que nesses casos os EPI terão sua aprovação pelo órgão nacional competente em matéria de segurança e saúde no trabalho, mediante apresentação e análise do Termo de Responsabilidade Técnica e da especificação técnica de fabricação, podendo

ser renovado por 24 (vinte e quatro) meses, quando se expirarem os prazos concedidos (redação dada pela Portaria 33/2007); e, (Alínea excluída pela Portaria SIT/DSST 194/2010).

d) de 2 (dois) anos, renováveis por igual período, para os EPI desenvolvidos após a data da publicação desta NR, quando não existirem normas técnicas nacionais ou internacionais, oficialmente reconhecidas, ou laboratório capacitado para realização dos ensaios, caso em que os EPI serão aprovados pelo órgão nacional competente em matéria de segurança e saúde no trabalho, mediante apresentação e análise do Termo de Responsabilidade Técnica e da especificação técnica de fabricação. (Alínea excluída pela Portaria SIT/DSST 194/2010).

6.9.2 O órgão nacional competente em matéria de segurança e saúde no trabalho, quando necessário e mediante justificativa, poderá estabelecer prazos diversos daqueles dispostos no subitem 6.9.1.

6.9.3 Todo EPI deverá apresentar em caracteres indelévels e bem visíveis, o nome comercial da empresa fabricante, o lote de fabricação e o número do CA, ou, no caso de EPI importado, o nome do importador, o lote de fabricação e o número do CA.

6.9.3.1 Na impossibilidade de cumprir o determinado no item 6.9.3, o órgão nacional competente em matéria de segurança e saúde no trabalho poderá autorizar forma alternativa de gravação, a ser proposta pelo fabricante ou importador, devendo esta constar do CA.

6.10 - Restauração, lavagem e higienização de EPI

6.10.1 - Os EPI passíveis de restauração, lavagem e higienização, serão definidos pela comissão tripartite constituída, na forma do disposto no item 6.4.1, desta NR, devendo manter as características de proteção original. (Item excluído pela Portaria SIT/DSST 194/2010).

6.11 Da competência do Ministério do Trabalho e Emprego / MTE

6.11.1 Cabe ao órgão nacional competente em matéria de segurança e saúde no trabalho:

a) cadastrar o fabricante ou importador de EPI;

b) receber e examinar a documentação para emitir ou renovar o CA de EPI;

c) estabelecer, quando necessário, os regulamentos técnicos para ensaios de EPI;

d) emitir ou renovar o CA e o cadastro de fabricante ou importador;

e) fiscalizar a qualidade do EPI;

f) suspender o cadastramento da empresa fabricante ou importadora; e,

g) cancelar o CA.

6.11.1.1 Sempre que julgar necessário o órgão nacional competente em matéria de segurança e saúde no trabalho, poderá requisitar amostras de EPI, identificadas com o nome do fabricante e o número de referência, além de outros requisitos.

6.11.2 Cabe ao órgão regional do MTE:

a) fiscalizar e orientar quanto ao uso adequado e a qualidade do EPI;

b) recolher amostras de EPI; e,

c) aplicar, na sua esfera de competência, as penalidades cabíveis pelo descumprimento desta NR.

6.12 e Subitens (Revogados pela Portaria SIT n.º 125/2009).

ANEXO I

LISTA DE EQUIPAMENTOS DE PROTEÇÃO INDIVIDUAL ((alterado pela Portaria SIT/DSST 194/2010)

Sumário

- A - PROTEÇÃO DA CABEÇA
- B - PROTEÇÃO DOS OLHOS E FACE
- C - PROTEÇÃO AUDITIVA
- D - PROTEÇÃO RESPIRATÓRIA
- E - PROTEÇÃO DO TRONCO
- F - PROTEÇÃO DOS MEMBROS SUPERIORES
- G - PROTEÇÃO DOS MEMBROS INFERIORES
- H - PROTEÇÃO DO CORPO INTEIRO
- I - PROTEÇÃO CONTRA QUEDAS COM DIFERENÇA DE NÍVEL

A - EPI PARA PROTEÇÃO DA CABEÇA

A.1 - Capacete

a) capacete para proteção contra impactos de objetos sobre o crânio;

b) capacete para proteção contra choques elétricos;

c) capacete para proteção do crânio e face contra agentes térmicos.

A.2 - Capuz ou balaclava

a) capuz para proteção do crânio e pescoço contra riscos de origem térmica;

b) capuz para proteção do crânio, face e pescoço contra respingos de produtos químicos;

c) capuz para proteção do crânio e pescoço contra agentes abrasivos e escoriantes.

B - EPI PARA PROTEÇÃO DOS OLHOS E FACE

B.1 - Óculos

a) óculos para proteção dos olhos contra impactos de partículas volantes;

b) óculos para proteção dos olhos contra luminosidade intensa;

c) óculos para proteção dos olhos contra radiação ultravioleta;

d) óculos para proteção dos olhos contra radiação infravermelha.

B.2 - Protetor facial

a) protetor facial para proteção da face contra impactos de partículas volantes;

b) protetor facial para proteção da face contra radiação infravermelha;

c) protetor facial para proteção dos olhos contra luminosidade intensa;

d) protetor facial para proteção da face contra riscos de origem térmica;

e) protetor facial para proteção da face contra radiação ultravioleta.

B.3 - Máscara de Solda

a) máscara de solda para proteção dos olhos

e face contra impactos de partículas volantes, radiação ultravioleta, radiação infravermelha e luminosidade intensa.

C - EPI PARA PROTEÇÃO AUDITIVA

C.1 - Protetor auditivo

a) protetor auditivo circum-auricular para proteção do sistema auditivo contra níveis de pressão sonora superiores ao estabelecido na NR-15, Anexos n.º 1 e 2;

b) protetor auditivo de inserção para proteção do sistema auditivo contra níveis de pressão sonora superiores ao estabelecido na NR-15, Anexos n.º 1 e 2;

c) protetor auditivo semi-auricular para proteção do sistema auditivo contra níveis de pressão sonora superiores ao estabelecido na NR-15, Anexos n.º 1 e 2.

D - EPI PARA PROTEÇÃO RESPIRATÓRIA

D.1 - Respirador purificador de ar não motorizado:

a) peça semifacial filtrante (PFF1) para proteção das vias respiratórias contra poeiras e névoas;

b) peça semifacial filtrante (PFF2) para proteção das vias respiratórias contra poeiras, névoas e fumos;

c) peça semifacial filtrante (PFF3) para proteção das vias respiratórias contra poeiras, névoas, fumos e radionuclídeos;

d) peça um quarto facial, semifacial ou facial inteira com filtros para material particulado tipo:

P1 para proteção das vias respiratórias contra poeiras e névoas; e ou

P2 para proteção contra poeiras, névoas e fumos; e ou

P3 para proteção contra poeiras, névoas, fumos e radionuclídeos;

e) peça um quarto facial, semifacial ou facial inteira com filtros químicos e ou combinados para proteção das vias respiratórias contra gases e vapores e ou material particulado.

D.2 - Respirador purificador de ar motorizado:

a) sem vedação facial tipo touca de proteção respiratória, capuz ou capacete para proteção das vias respiratórias contra poeiras, névoas, fumos e radionuclídeos e ou contra gases e vapores;

b) com vedação facial tipo peça semifacial ou facial inteira para proteção das vias respiratórias contra poeiras, névoas, fumos e radionuclídeos e ou contra gases e vapores.

D.3 - Respirador de adução de ar tipo linha de ar comprimido:

a) sem vedação facial de fluxo contínuo tipo capuz ou capacete para proteção das vias respiratórias em atmosferas com concentração de oxigênio maior que 12,5%;

b) sem vedação facial de fluxo contínuo tipo capuz ou capacete para proteção das vias respiratórias em operações de jateamento e em atmosferas com concentração de oxigênio maior que 12,5%;

c) com vedação facial de fluxo contínuo tipo peça semifacial ou facial inteira para proteção das vias respiratórias em atmosferas com concentração de oxigênio maior que 12,5%;

# NORMA REGULAMENTADORA 6 - NR 6

## EQUIPAMENTO DE PROTEÇÃO INDIVIDUAL - EPI

d) de demanda com pressão positiva tipo peça semifacial ou facial inteira para proteção das vias respiratórias em atmosferas com concentração de oxigênio maior que 12,5%; e) de demanda com pressão positiva tipo peça facial inteira combinado com cilindro auxiliar para proteção das vias respiratórias em atmosferas com concentração de oxigênio menor ou igual que 12,5%, ou seja, em atmosferas Imediatamente Perigosas à Vida e a Saúde (IPVS).

D.4 – RESPIRADOR DE ADUÇÃO DE AR TIPO MÁSCARA AUTÔNOMA

a) de circuito aberto de demanda com pressão positiva para proteção das vias respiratórias em atmosferas com concentração de oxigênio menor ou igual que 12,5%, ou seja, em atmosferas Imediatamente Perigosas à Vida e a Saúde (IPVS);

b) de circuito fechado de demanda com pressão positiva para proteção das vias respiratórias em atmosferas com concentração de oxigênio menor ou igual que 12,5%, ou seja, em atmosferas Imediatamente Perigosas à Vida e a Saúde (IPVS).

D.5 - Respirador de fuga

a) respirador de fuga tipo bocal para proteção das vias respiratórias contra gases e vapores e ou material particulado em condições de escape de atmosferas Imediatamente Perigosas à Vida e a Saúde (IPVS).

E - EPI PARA PROTEÇÃO DO TRONCO

E.1 – Vestimentas

a) Vestimentas para proteção do tronco contra riscos de origem térmica;

b) Vestimentas para proteção do tronco contra riscos de origem mecânica;

c) Vestimentas para proteção do tronco contra riscos de origem química;

d) Vestimentas para proteção do tronco contra riscos de origem radioativa;

e) Vestimentas para proteção do tronco contra riscos de origem meteorológica;

f) Vestimentas para proteção do tronco contra umidade proveniente de operações com uso de água.

E.2 - Colete à prova de balas de uso permitido para vigilantes que trabalham portando arma de fogo, para proteção do tronco contra riscos de origem mecânica.

F - EPI PARA PROTEÇÃO DOS MEMBROS SUPERIORES

F.1 - Luvas

a) luvas para proteção das mãos contra agentes abrasivos e escoriantes; b) luvas para proteção das mãos contra agentes cortantes e perfurantes; c) luvas para proteção das mãos contra choques elétricos;

d) luvas para proteção das mãos contra agentes térmicos;

e) luvas para proteção das mãos contra agentes biológicos;

f) luvas para proteção das mãos contra agentes químicos;

g) luvas para proteção das mãos contra vibrações;

h) luvas para proteção contra umidade proveniente de operações com uso de água;

i) luvas para proteção das mãos contra radiações ionizantes.

F.2 - Creme protetor a) creme protetor de segurança para proteção dos membros superiores contra agentes químicos.

F.3 - Manga

a) manga para proteção do braço e do antebraço contra choques elétricos;

b) manga para proteção do braço e do antebraço contra agentes abrasivos e escoriantes;

c) manga para proteção do braço e do antebraço contra agentes cortantes e perfurantes;

d) manga para proteção do braço e do antebraço contra umidade proveniente de operações com uso de água;

e) manga para proteção do braço e do antebraço contra agentes térmicos.

F.4 - Braçadeira

a) braçadeira para proteção do antebraço contra agentes cortantes;

b) braçadeira para proteção do antebraço contra agentes escoriantes.

F.5 - Dedeira

a) dedeira para proteção dos dedos contra agentes abrasivos e escoriantes.

G - EPI PARA PROTEÇÃO DOS MEMBROS INFERIORES

G.1 - Calçado

a) calçado para proteção contra impactos de quedas de objetos sobre os artelhos;

b) calçado para proteção dos pés contra

agentes provenientes de energia elétrica;

c) calçado para proteção dos pés contra agentes térmicos;

d) calçado para proteção dos pés contra agentes abrasivos e escoriantes;

e) calçado para proteção dos pés contra agentes cortantes e perfurantes;

f) calçado para proteção dos pés e pernas contra umidade proveniente de operações com uso de água;

g) calçado para proteção dos pés e pernas contra respingos de produtos químicos.

G.2 - Meia

a) meia para proteção dos pés contra baixas temperaturas.

G.3 - Perneira

a) perneira para proteção da perna contra agentes abrasivos e escoriantes;

b) perneira para proteção da perna contra agentes térmicos;

c) perneira para proteção da perna contra respingos de produtos químicos;

d) perneira para proteção da perna contra agentes cortantes e perfurantes;

e) perneira para proteção da perna contra umidade proveniente de operações com uso de água.

G.4 - Calça

a) calça para proteção das pernas contra agentes abrasivos e escoriantes;

b) calça para proteção das pernas contra respingos de produtos químicos;

c) calça para proteção das pernas contra agentes térmicos;

d) calça para proteção das pernas contra umidade proveniente de operações com uso de água.

H - EPI PARA PROTEÇÃO DO CORPO INTEIRO

H.1 - Macacão

a) macacão para proteção do tronco e membros superiores e inferiores contra agentes térmicos;

b) macacão para proteção do tronco e membros superiores e inferiores contra respingos de produtos químicos;

c) macacão para proteção do tronco e membros superiores e inferiores contra umidade proveniente de operações com uso de água.

H.2 - Vestimenta de corpo inteiro

a) vestimenta para proteção de todo o corpo

contra respingos de produtos químicos;

b) vestimenta para proteção de todo o corpo contra umidade proveniente de operações com água;

c) vestimenta condutiva para proteção de todo o corpo contra choques elétricos.

I - EPI PARA PROTEÇÃO CONTRA QUEDAS COM DIFERENÇA DE NÍVEL

I.1. CINTURÃO DE SEGURANÇA COM Dispositivo trava-queda

a) cinturão de segurança com dispositivo trava-queda para proteção do usuário contra quedas em operações com movimentação vertical ou horizontal.

I.2. Cinturão DE SEGURANÇA COM TALABARTE

a) cinturão de segurança COM TALABARTE para proteção do usuário contra riscos de queda em trabalhos em altura;

b) cinturão de segurança COM TALABARTE para proteção do usuário contra quedas de queda no posicionamento em trabalhos em altura

I.1 - Dispositivo trava-queda ( Alteração dada pela Portaria SIT 292/2011)

a) dispositivo trava-queda para proteção do usuário contra quedas em operações com movimentação vertical ou horizontal, quando utilizado com cinturão de segurança para proteção contra quedas.

I.2 - Cinturão ( Alteração dada pela Portaria SIT 292/2011)

a) cinturão de segurança para proteção do usuário contra riscos de queda em trabalhos em altura;

b) cinturão de segurança para proteção do usuário contra riscos de queda no posicionamento em trabalhos em altura.

Nota: O presente Anexo poderá ser alterado por portaria específica a ser expedida pelo órgão nacional competente em matéria de segurança e saúde no trabalho, após observado o disposto no subitem 6.4.1.

ANEXO II

(Anexo excluído pela Portaria SIT/DSST 194/2010).

1.1 - O cadastramento das empresas fabricantes ou importadoras, será feito mediante a apresentação de formulário único, conforme o modelo disposto no ANEXO III, desta NR, devidamente

preenchido e acompanhado de requerimento dirigido ao órgão nacional competente em matéria de segurança e saúde no trabalho.

1.2 - Para obter o CA, o fabricante nacional ou o importador, deverá requerer junto ao órgão nacional competente em matéria de segurança e saúde no trabalho a aprovação do EPI.

1.3 - O requerimento para aprovação do EPI de fabricação nacional ou importado deverá ser formulado, solicitando a emissão ou renovação do CA e instruído com os seguintes documentos:

a) memorial descritivo do EPI, incluindo o correspondente enquadramento no ANEXO I desta NR, suas características técnicas, materiais empregados na sua fabricação, uso a que se destina e suas restrições;

b) cópia autenticada do relatório de ensaio, emitido por laboratório credenciado pelo órgão competente em matéria de segurança e saúde no trabalho ou do documento que comprove que o produto teve sua conformidade avaliada no âmbito do SINMETRO, ou, ainda, no caso de não haver laboratório credenciado capaz de elaborar o relatório de ensaio, do Termo de Responsabilidade Técnica, assinado pelo fabricante ou importador, e por um técnico registrado em Conselho Regional da Categoria;

c) cópia autenticada e atualizada do comprovante de localização do estabelecimento, e,

d) cópia autenticada do certificado de origem e declaração do fabricante estrangeiro autorizando o importador ou o fabricante nacional a comercializar o produto no Brasil, quando se tratar de EPI importado.

ANEXO III

(Anexo excluído pela Portaria SIT/DSST 194/2010)

MINISTÉRIO DO TRABALHO E EMPREGO SECRETARIA DE INSPEÇÃO DO TRABALHO DEPARTAMENTO DE SEGURANÇA E SAÚDE NO TRABALHO

FORMULÁRIO ÚNICO PARA CADASTRAMENTO DE EMPRESA FABRICANTE OU IMPORTADORA

DE EQUIPAMENTO DE PROTEÇÃO INDIVIDUAL

- Identificação do fabricante ou importador de EPI:

Fabricante Importador Fabricante e Importador

Razão Social:

Nome Fantasia: CNPJ/MF:

Inscrição Estadual - IE: Inscrição Municipal - IM:

Endereço: Bairro: CEP:

Cidade: Estado:

Telefone: Fax:

E-Mail: Ramo de Atividade:

CNAE (Fabricante): CCI da SRF/MF (Importador):

2 - Responsável perante o DSST / SIT:

a) Diretores:

Nome N.º da Identidade Cargo na Empresa

1

2

3

b) Departamento Técnico:

Nome N.º do Registro Prof. Conselho Prof./ Estado

1

2

3 - Lista de EPI fabricados:

4 - Observações:

a) Este formulário único deverá ser preenchido e atualizado, sempre que houver alteração, acompanhado de requerimento ao DSST / SIT / MTE;

b) Cópia autenticada do Contrato Social onde conste dentre os objetivos sociais da empresa, a fabricação e/ou importação de EPI.

Nota: As declarações anteriormente prestadas são de inteira responsabilidade do fabricante ou importador, passíveis de verificação e eventuais penalidades, facultadas em Lei.

\_\_\_\_\_, \_\_\_\_ de \_\_\_\_\_ de \_\_\_\_

\_\_\_\_\_, \_\_\_\_ de \_\_\_\_\_ de \_\_\_\_

\_\_\_\_\_, \_\_\_\_ de \_\_\_\_\_ de \_\_\_\_

\_\_\_\_\_, \_\_\_\_ de \_\_\_\_\_ de \_\_\_\_

\_\_\_\_\_, \_\_\_\_ de \_\_\_\_\_ de \_\_\_\_

\_\_\_\_\_, \_\_\_\_ de \_\_\_\_\_ de \_\_\_\_

\_\_\_\_\_, \_\_\_\_ de \_\_\_\_\_ de \_\_\_\_

\_\_\_\_\_, \_\_\_\_ de \_\_\_\_\_ de \_\_\_\_

\_\_\_\_\_, \_\_\_\_ de \_\_\_\_\_ de \_\_\_\_

\_\_\_\_\_, \_\_\_\_ de \_\_\_\_\_ de \_\_\_\_

\_\_\_\_\_, \_\_\_\_ de \_\_\_\_\_ de \_\_\_\_

\_\_\_\_\_, \_\_\_\_ de \_\_\_\_\_ de \_\_\_\_

\_\_\_\_\_, \_\_\_\_ de \_\_\_\_\_ de \_\_\_\_

# e-social

## controle inteligente em SST

O Sistema de Escrituração Fiscal Digital das Obrigações Fiscais, Previdenciárias e Trabalhistas, mais conhecido como eSocial, vem aí. Criado pelo Governo Federal, o eSocial eleva o patamar de controle das informações sobre os trabalhadores de empresas no País. Além de eliminar a redundância de informações e modernizar a gestão de pessoas, o eSocial reforça o cumprimento da legislação.

Essa plataforma tecnológica que, aos poucos, atinge seu estado da arte, permitirá que se registrem, de forma centralizada, as informações de trabalhadores de uma empresa. Embora a ferramenta venha sendo ajustada desde 2015, recentemente, o Comitê Diretivo do eSocial já estabeleceu seu cronograma de implementação para empregadores e contribuintes com faturamento acima de R\$ 78 milhões no ano de 2016, que será obrigatória em 1º de janeiro de 2018.

Já até o dia 1º de julho de 2017 será disponibilizado às empresas e aos contribuintes um ambiente de produção restrito com vistas ao aperfeiçoamento do sistema. O tratamento diferenciado, simplificado e favorecido às microempresas e empresas de pequeno porte, ao microempreendedor individual (MEI) com empregado, ao segurado especial e ao pequeno produtor rural pessoa física, será definido por meio de atos específicos, em conformidade com os prazos previstos em resolução do Comitê.

Pelo sistema, os empregadores transmitirão informações, gerando uma guia única para recolhimento de tributos e contribuições. Há três categorias de dados que precisarão ser enviados: dados pessoais, trabalhistas e contratuais, como nomes, documentos, cargos, funções e horários que fazem parte do cadastro principal dos funcionários; eventos trabalhistas, como avisos de férias, atestados de saúde e desligamentos; e folha de pagamento, com tudo que foi pago ao empregado.

Mas, no que tange à gestão em SST, pode-se dizer que o eSocial é um divisor de águas. Para o envio de informações referentes à área de saúde e segurança do trabalho, tais como tabela de ambientes de trabalho, comunicação de acidentes de trabalho, monitoramento da saúde do trabalhador e condições ambientais do trabalho, o Comitê Diretivo do eSocial divulgará uma outra programação de implementação.

Quando chegar a hora da implantação completa, envolvendo a padronização das declarações, haverá, sem dúvida nenhuma, uma melhoria considerável no uso das informações referentes à área de saúde e segurança do trabalho. Isso porque muitas questões específicas relacionadas à SST deverão ser observadas pelo empregador durante a prestação de informações por meio do eSocial.

Às empresas que não colocavam a gestão em SST como prioridade, o advento do novo sistema de escrituração fiscal obrigará uma mudança de mentalidade. Essas empresas precisarão organizar-se do ponto de vista de informação, olhando dados referentes aos afastamentos por doenças ou acidente de trabalho, e entenderão que serão punidas financeiramente pelas negligências.

Por sua vez, as companhias que já vinham investindo em segurança do trabalho, verão oportunidades para melhorar ainda mais sua gestão, reduzindo os sinistros laborais e, por que não, chegando ao acidente zero. Além do mais, essas empresas conseguirão bônus que lhes permitirão 'girar a roda' do ambiente saudável e qualidade de vida aos seus empregados.

Muitas empresas terão no eSocial uma grande oportunidade de ver a gestão de saúde e segurança como algo a mais, fazendo parte de seu core business, pois a plataforma que receberá as informações apontará todos os itens que interferem numa baixa produtividade. Empresas em que há um grande contingente de empregados afastados por acidente não podem crescer ou ser produtivas. Assim, por meio do eSocial haverá clareza sobre o número de eventos referentes a acidentes de trabalho, com detalhamento, inclusive, sobre os aspectos como o agente causador do acidente ou sua situação geradora, bem como sobre a natureza da lesão, levando indiretamente à correção de rumos na gestão de SST.

Outro benefício aos responsáveis pela área de SST é poder monitorar a saúde do trabalhador pelo envio do arquivo contendo informações dos atestados de saúde ocupacional, mantendo em dia o exame periódico, de retorno ao trabalho, de mudança de função e, também, de monitoração pontual.

Enfim, não é possível não enxergar que os impactos do eSocial na área de SST serão altamente benéficos tanto aos empregadores como aos empregados.

# Anunciantes

2AJ .....	81, 82, 156
AACD .....	112
ABNT .....	139
ABRASEG .....	147
Amputados Vencedores .....	157
Animaseg .....	137
Bracol .....	91
Dräger .....	18, 31, 32, 58, 59, 60, 61, 71, 76, 77, 102, 126, 129, 156, 4ª Capa
Dutra Máquinas .....	98
Emily Sobral .....	142
Expoproteção .....	135
FENASUCRO .....	149
FIEE .....	151
GRAAC .....	108
Honeywell .....	155
Instrutherm .....	54, 55, 56, 59, 60, 141
ISC Brasil .....	144
MSA .....	168
Pega Forte .....	88
Ponto M Propaganda .....	152
Praticar EPI .....	10
Safety EPI .....	43
Super EPI .....	159
Tamtex .....	40, 45
Valcan .....	12
Vênus .....	29
Vulcabrás .....	95
Wedge .....	2
Zanel .....	36



## Centro de Treinamento MSA

Conheça o novo e moderno centro de treinamento da MSA Brasil.



O Centro de Treinamento MSA, oferece 10 cursos diferentes para trabalho em altura, espaço confinado, acesso por corda e inspeção de equipamentos.

A infraestrutura permite realizar até 3 cursos simultâneos, em salas de aula e estrutura para atividades práticas, dispõe material didático e equipamentos, e conta com a melhor equipe de instrutores.

Para mais informações contate o nosso time comercial ou acesse: [www.MSAtraining.com.br](http://www.MSAtraining.com.br)

Acesse também:

[youtube.com/msasafetybrasil](#)  
[facebook.com/msasafetybrasil](#)  
[twitter.com/msasafetybrasil](#)  
[instagram.com/msasafetybrasil](#)



## Dräger ao seu lado com soluções em locação!



### Somente a Dräger aluga soluções completas para diversas aplicações!

Por meio de um serviço inteligente para locações, disponibilizamos para você os equipamentos pertinentes à segurança requeridos durante sua parada programada. Desde tecnologia de comunicações, passando pelos instrumentos de detecção de gases, drogas e álcool até soluções em equipamentos de proteção individual.

CONHEÇA AS SOLUÇÕES DE LOCAÇÃO DISPONÍVEIS EM TODO TERRITÓRIO NACIONAL: MACAÉ (22) 2765-7098 | SÃO PAULO (11) 4689-4900  
OU ACESSE [WWW.DRAEGER.COM.BR](http://WWW.DRAEGER.COM.BR) E SAIBA MAIS.

Dräger. Tecnologia para a Vida.

